Argentinos en gran actuación

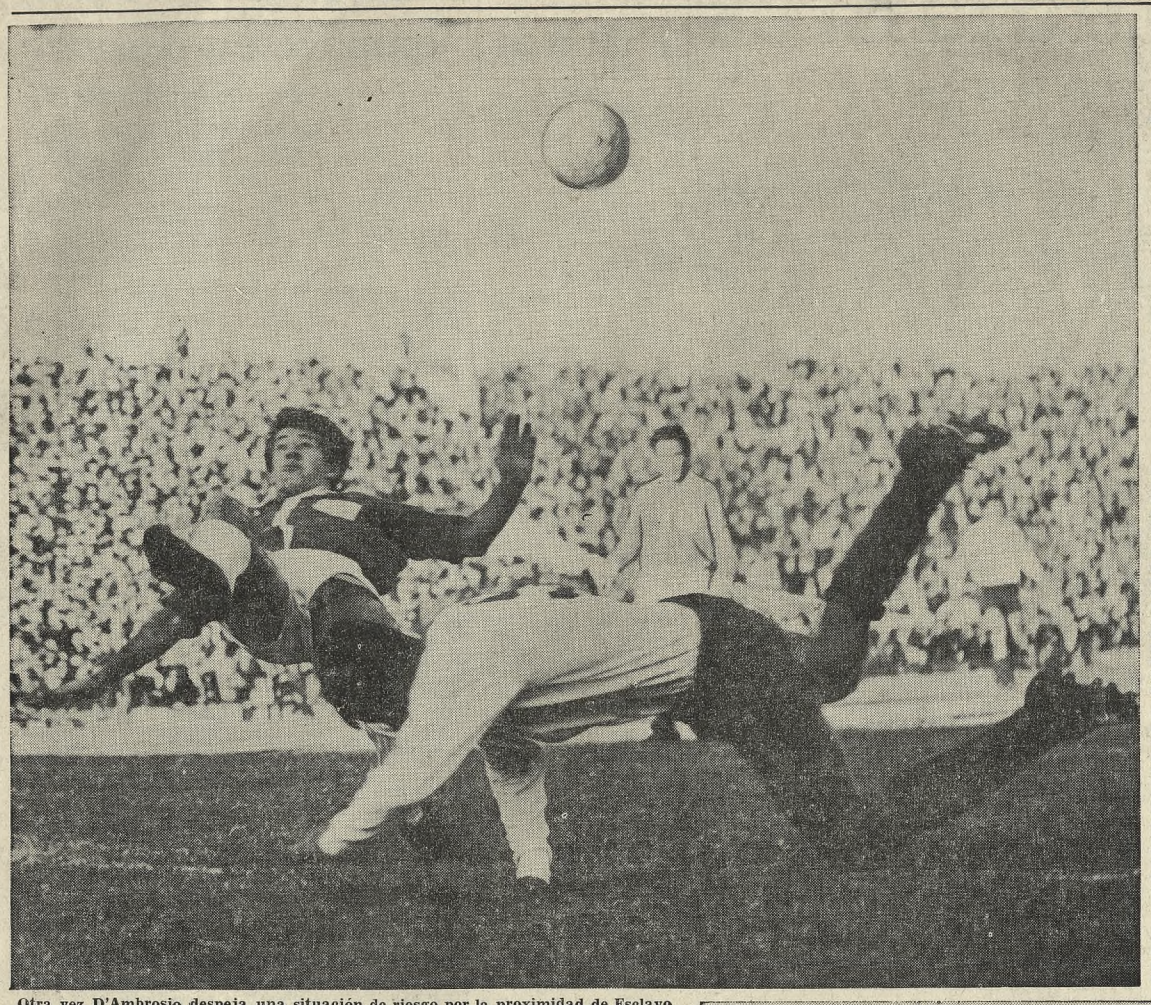

Otra vez D'Ambrosio despeja una situación de riesgo por la proximidad de Esclavo

Un rival con fallas notables

El comienzo dejó la sensación de que Independiente tendría una tarde feliz. Tanto que a los 4 minutos la valla de Miguelucci soportó una caída, que hizo pensar en otras.

La jugada se inició en Pavoni, quien dio a Avallay —verdadera pesadilla para los defensores visitantes—; corrió el número 9 por el costado izquierdo y ante su amago de centro Miguelucci abandonó la valla con intención de interceptar. Sin embargo, el remate del delantero fue hacia el arco y **D'Ambrosio**, al querer alejar, la hizo llegar a la red.

Pese a tan prematuro contraste, Argentinos no se dejó estar y ensayó peligrosas cargas, casi siempre por el lado de Ulrich. Fue así que éste tuvo inmejorable oportunidad a los 10 minutos: se demoró y Santoro se arrojó a sus pies. Del rebote tiró otra vez el winger y el guardavalla detuvo ahora con seguridad. En seguida se registró una volea violenta de Esclavo, que Miguelucci sacó al corner. Este no trajo consecuencias.

Gol y empate

Navarro, que había mostrado riesgosas "idas" de su zona, siguió a Luraschi —20 minutos— buen trecho y dentro de la zona penal lo derribó. El árbitro cobró sobre la línea del área. Ejecutó el shot Ulrich y la violencia del remate imposibilitó que Santoro retuviera, por lo que **Benítez**, excelentemente ubicado, echó la pelota hasta el fondo de la red. El gol de los visitantes no fue más que la consecuencia de los baches que Independiente había insinuado y que más tarde se tornaron más y más notables.

En el centro del campo, la actuación excelente de D'Ambrosio se resintió algo como derivación de un esfuerzo del número 5 visitante al marcar en un avance a Bernao. Siguió, empero, ocupando su lugar.

Segundo tiempo

La jugada más incisiva correspondió a Independiente, a los 2 minutos, ya que un tiro libre de Bernao fue recibido por Avallay, quien, en situación propicia, elevó por sobre el travesaño. A continuación, una aplaudida e inteligente acción de Luraschi sembró el desconcierto entre los defensores de Avellaneda, un desconcierto que luego sería el denominador común del cotejo. Navarro fue el encargado de alejar, cayendo al al mismo tiempo lesionado, pero se repuso.

Las cargas de Argentinos desbordaron una y otra vez a los defensores de Independiente. No extrañó entonces que a los 8 minutos se pusiera en ventaja. Un foul de Pavoni a Luraschi dio ocasión para que tirara Malleo, desde el costado derecho; la pelota cayó en las inmediaciones de Santoro y allí, ante la falla de marcación rival, **Luraschi** cabeceó libre a un rincón y obtuvo el gol que daría una victoria harto merecida y significativa.

Ocasión perdida

Independiente encontró tres minutos después una excelente oportunidad de empatar. La acción se inició en Pavoni, quien dio a Savoy; éste hizo lo propio con Esclavo y finalmente Avallay, en poder de la pelota, efectuó un magnífico pase a Bernao, a la sazón descuidado por los rivales. El winger —desacertado en extremo— hizo lo que en billar se llama "pifia" y alejó D'Ambrosio. Otra vez los locales se vieron inmejorablemente situados para intentar el gol, pero Rodríguez, que entró solo por cortada de Avallay, no remató a tiempo y Miguelucci salvó con gran arrojo.

En los 20 minutos que restaron, Argentinos efectuó una demostración de conjunto y a punto estuvo de aumentar el score en jugadas felices, una de ellas extraordinaria de Benítez, que por último Navarro echó afuera. También en este lapso se dejaron oír fuertes silbatinas que el público dedicó a Independiente por su baja actuación. Los aplausos fueron para Argentinos.

Independiente 1 v. Argentinos 2

Jugado en Independiente.
Arbitro: Roberto Goicoechea.

Independiente: M. A. Santoro; Rubén M. Navarro (capitán) y R. E. Pavoni; R. O. Ferreiro, M. A. Mori y J. Paflik; R. Bernao, R. A. Savoy, R. R. Avallay, M. Rodríguez y J. Esclavo. Guardavalla suplente, O. R. Toriani. Director técnico, Manuel José Güdice.

Argentinos Juniors: O. A. Miguelucci; A. J. Mariotti y M. O. Echegaray; J. E. Díez (capitán), H. D'Ambrosio y A. O. Vieitez; G. Luraschi, R. J. Pupo, O. J. Malleo, M. Benítez y R. R. Ulrich. Guardavalla suplente, R. Navarro. Director técnico, Florencio Doval.

Primer tiempo: 4 minutos, D'Ambrosio (A.J.), en contra de su valla, ante tiro de Avallay; 20, Benítez (A.J.).

Segundo tiempo: 8 minutos, Luraschi (A.J.).

Tercera: Independiente 0 v. Argentinos 3.

Reserva: Independiente 1 v. Argentinos 1.

Recaudación: 960.960 pesos.

Tanto del triunfo: Luraschi

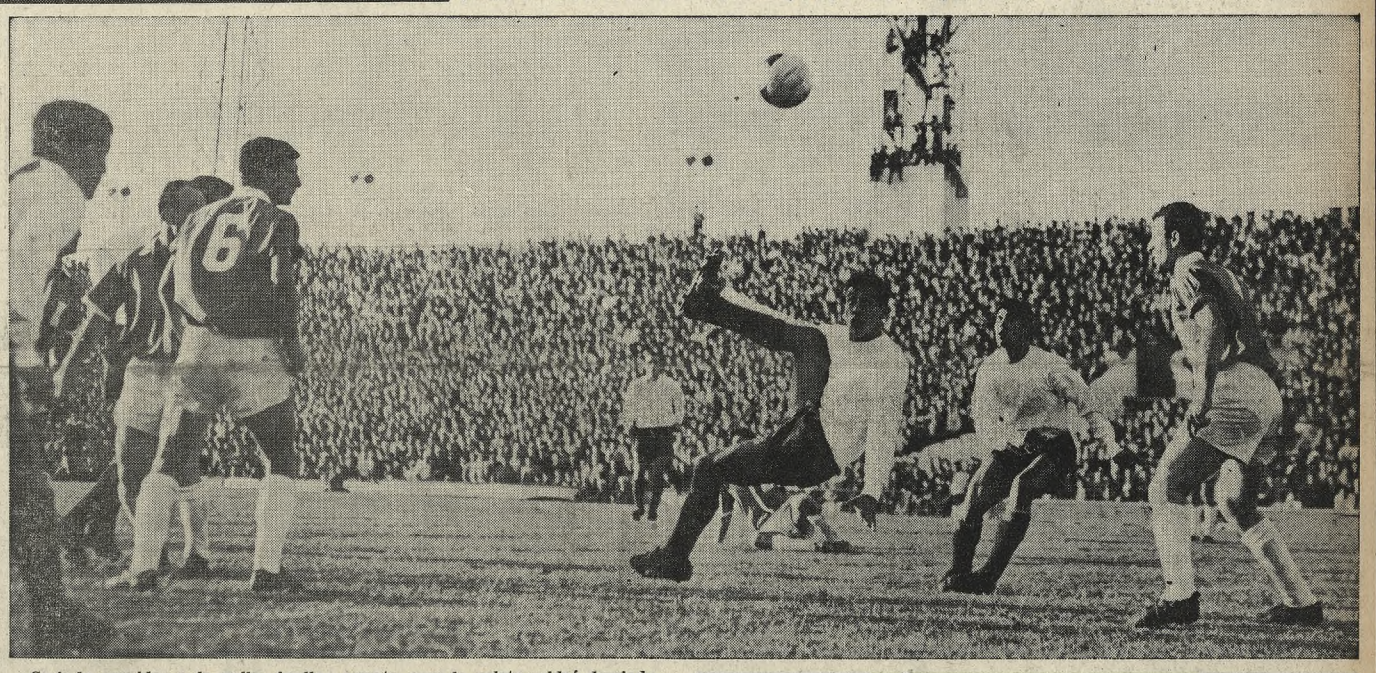

Casi de espaldas a la valla, Avallay remata, pero la pelota saldrá desviada

Silbatina y aplausos

El color rojo brilló ayer en Avellaneda. Pero no fue precisamente el característico de Independiente. Esta vez lo lució Argentinos Juniors y a fe que lo hizo tan bien que cualquier espectador desprevenido lo habría tomado por los auténticos dobles campeones de América. A tanto llegó por momentos la feliz exhibición de los visitantes que el mismo público adicto al adversario prorrumpió en sostenidos aplausos subrayando una actuación eficiente, casi insospechada.

Independiente —dada su condición de local— debió cambiar el habitual rojo por el blanco, como si hubiera querido signar con él la pálida demostración que luego obligaría a sus parciales a una inusitada silbatina en señal de abierta censura. Es que podría afirmarse que el team de Avellaneda jugó con una venda que lo cegó totalmente, al punto que sus hombres de defensa —líneas donde estuvieron las mayores y más notables flaquezas— corrieron sin ton ni son tras del rival, cometiendo gruesos errores, que los delanteros de Argentinos aprovecharon adecuadamente.

Uno de ellos fue Navarro. Tuvo la obsesión de Benítez. Y lo siguió hasta mucho más allá de lo que pueden sus reales posibilidades. Y la vuelta se tornó pesada, lenta, frente a hombres que hicieron gala de rapidez y habilidad. En no pocas oportunidades pareció la estampa típica del púgil en estado de "groggy". Pero no es menos cierto que en otras fue —con Santoro— el único salvador de situaciones difíciles y de verdadero riesgo.

Defensa filtrada

El resto de los defensores de Independiente no mejoró la plana del capitán. Y con él sucumbieron todos ante los embates irrefrenables de la vanguardia dirigida por Malleo. Si en un comienzo Pavoni demostró poder con Luraschi, la verdad fue que en el segundo tiempo el número 7 visitante lo superó en tal forma que llegó a constituirse, con Benítez, en una de las figuras más llamativas, ya que fue protagonista, como también lo fue el número 10, de jugadas notables por lo habilidosas y positivas. No mucho mejor la pasó Ferreiro con Ulrich, quien buscó siempre la valla con ansiedad y en sus remates puso la nota de evidente peligro para Santoro. Ahí no pararon, sin embargo, las debilidades defensivas locales. Mori y Paflik no se encontraron en el medio campo. La acción de ambos no gravitó para nada en la armazón de su equipo y se vieron arrastrados con facilidad al juego del rival.

Sólo Avallay jugó con entusiasmo y diríase que los defensores de Argentinos debieron preocuparse más que nada de sus avances, muy bien llevados y terminados con acciones personales que merecieron la aprobación de las tribunas. Pero si por el lado del mendocino todo gustó, no cabe duda de que hubo más motivos de decepción que de alegrías. Entre esas decepciones están Bernao, que no pudo con Echegaray; Rodríguez, que prácticamente no estuvo en el partido; Esclavo, de decidido shot, más sin otras posibilidades, y Savoy, con su gran problema de querer superar su condición de zurdo jugando a la derecha.

Ante rival con tantas fallas, creció enormemente Argentinos. En la parte defensiva no todas fueron flores. Se vieron también apuros y alejes a cualquier lado —D'Ambrosio jugó lesionado buen lapso—, pero exhibieron un entusiasmo y un ardor admirables, lo que complementado con las excelentes combinaciones de sus inspirados delanteros, se trocó en un triunfo de resonancia, a la vez que sumía al estadio en una sensación de asombro.

Arduo triunfo de Ferro

Vélez en una labor inconexa

Ferro 1 v. Vélez 0

Jugado en Vélez Sarsfield.
Arbitro: Miguel Angel Comesaña.

F. C. Oeste: R. S. Marrapodi; S. De Gioia y J. B. Leonardi; J. A. Etchevest, E. S. Collado y A. P. Mogaburu; J. A. Pastorini, H. R. Berón (capitán), F. R. Ribaudo, M. A. Tojo y A. H. Garabal. Guardavalla suplente, R. F. Piazza. Director técnico, Pedro Rodolfo Dellacha.

Vélez Sarsfield: J. M. Marín; J. S. Ovejero y L. M. Atela; H. V. Avalos, A. Cielinski (capitán) y R. J. Canosa; E. J. Curia, L. Recvpero, D. A. Wllington, N. Conde y J. C. Carone. Guardavalla suplente, C. R. Caballero. Director técnico, Jorge Ismael Ruiz.

Primer tiempo: 4 minutos, Pastorini (F. C. O.).

Segundo tiempo: No hubo goles.

Tercera: Vélez Sarsfield 2 v. F. C. Oeste 1.

Reserva: F. C. Oeste 4 v. Vélez Sarsfield 1.

Recaudación: 1.618.840 pesos.

* * *

Al comienzo, un par de ataques que buscaron el gol. Tal empeño quedó concretado tempranamente en lo que habría de constituír la única emoción entre los pocos incentivos de este desairado cotejo. Leonardi —constituído luego en uno de los más diestros valores de su equipo—, adelantóse con la pelota, a los 4 minutos, y la envió sobre la valla de Marín. Produjose una indecisión de éste, al tiempo que cargaba **Pastorini** quien hallándose a disposición de aquélla, la impulsó con un tiro corto y superó, así, la valla local.

La novedad impulsó a los defensores visitantes a cerrar todos los accesos hacia la custodia de Marrapodi, realizando para ello una prieta conexión entre backs y halves quienes, en ágiles arranques y movimientos frustraron, sobre la línea del área grande, cualquier iniciativa de Willington y de sus colegas ofensivos. La tácticas de proteger los sectores en peligro, utilizando una formación compacta de piernas y cuerpos en dicha zona, fue también del apego de la defensa velezana, cuyos integrantes se movieron con tino y taponaron hábilmente el medio campo y los flancos.

Absoluta desorganización ofensiva de Vélez. No mucho resultó el esfuerzo realizado por backs y halves visitantes para dominar el ímpetu sin control de los cinco forwards locales, ahora reducidos prácticamente a cuatro inoperantes jugadores, visto el accionar limitado de Conde. A los 10 minutos, Oeste, que habitualmente creó abundantes problemas a la valla local, estuvo a un tris de aumentar la ventaja, cuando otro shot de Leonardi obligó a una esforzada intervención de Marín.

Un tiro de Curia, diestramente habilitado por Avalos, no tuvo dirección adecuada; una fallida acción de Marín, quien salió mal de su valla, marrando el rechazo con uno de sus pies, casi se transforma en gol. Atela, en seguida, se adelantó y optó por tirar, comprendiendo que esa decisión no era la de su línea delantera; su remate exigió bastante a Marrapodi.

Abundaron las asperezas, y a los 27 minutos, se agredieron a puntapiés Marín y Pastorini; el árbitro sólo se limitó a reprimirlos.

Otra de Marrapodi, en una de sus felices intervenciones. El tiro de Carone, sin éxito. Como muchas veces

Fue una lucha muy vehemente

Remate desviado de Willington. Marrapodi controló la pelota cuando el susto ya estaba superado

Scores y taquillas

Los matches de la cuarta fecha del XXXV campeonato de primera división, organizado por la Asociación del Fútbol Argentino, jugados ayer, tuvieron los siguientes resultados y recaudaciones:

Estudiantes	2	v. Boca Juniors	2 $ 2.779.660
San Lorenzo	0	v. Lanús	1 „ 2.192.950
Atlanta	3	v. Racing	3 „ 2.096.150
Vélez Sarsfield	0	v. F. C. Oeste	1 „ 1.618.840
River Plate	0	v. Newell's Old Boys	0 „ 1.404.800
Rosario Central	1	v. Huracán	1 „ 1.380.510
Independiente	1	v. Argentinos Jrs.	2 „ 960.960
Banfield	2	v. Platense	0 „ 846.880
Chacarita Jrs.	1	v. Gim. y Esgrima	2 „ 500.070

En los nueve partidos se recaudaron .. $ 13.780.820

D'Ambrosio, de lucida actuación, pese a resentirse, aleja frente a Avallay

Un fútbol sin fútbol

El fútbol-codo, el fútbol-pechazo. Poca calidad. Un equipo que se halló, de buenas a primeras, y cuando aún no se había consumado ese fútbol-codo y ese fútbol-pechazo, con el obsequio (yerro mayúsculo de Marín) del gol, cuidándolo luego a pies juntillas, amontonando para ello gente frente a su valla, pero jugando con más cautela y con mayor originalidad que este Vélez de tumultuoso accionar.

En este rudo, duro e intenso partido Oeste explotó los irremediables desaciertos de su adversario, una fuerza que constituyó la más genuina defraudación. Se argüirá que la lesión de Conde deshizo la justeza del ataque velezano; se aludirá, también, a la baja actuación de un árbitro que no tuvo entereza para impedir, con la adopción de medidas más enérgicas y persuasivas, que no pocos jugadores persistieran en sus malintencionadas intervenciones, y cuyo desborde de asperezas perjudicó, en parecida proporción, a Vélez y a Ferro.

Errores locales

Lo incontrastable es que el team de Liniers actuó inhibido en todos los aspectos. Willington trajinó intensamente por todos los sectores, pero su multiplicidad cayó en el vacío, por cabal falta de colaboración. Collado lo persiguió siempre, a manera de auténtico escolta, y como el cordobés no atinó entonces a jugar suelto, y como Conde resultó un peregrino, anulándose solo, el quinteto local, ceñido a las carreras sin ton ni son de Willington, o a las incongruencias tácticas y técnicas de Recúpero, Curia y Carone, fue bien pronto presa de una común desesperación que le vino de maravillas a todo el equipo que capitalizó el éxito por la negativa conducta de su rival.

La iniciativa local, siempre inconclusa y mejor simplificada con la voz del gracejo, que afirmó que a su ataque "siempre le faltó cinco para completar el peso", nunca fue más allá de las seguras piernas y abigarrada movilidad de Leonardi, De Gioia, Mogaburu y Etchevest. Las pocas incertidumbres para Marrapodi las crearon y materializaron el ubicuo Atela, el dinámico Avalos o el vigoroso Canosa. Oeste esperó pelotas y los magros empeños de Vélez a una veintena de metros de su valla, y en todos los casos, resolvió hábilmente los compromisos. El auxilio de Berón, de Tojo y de Pastorini, resultó fructuoso, y cuando éstos, junto con Garabal y con Ribaudo, se decidieron por el avance, pareció más fácil la victoria por vía de nuevos goles, que la probable y esfumada concreción del empate velezano.

Frente a ese murallón de cuerpos que se tendió cientos de veces en las adyacencias de los arcos, sobrevino, como una muestra de incapacidad técnica, el arresto furioso, descomedido y de aviesa intención. Piernas agresivas, fricciones y gritos por doquier. Un forcejeo constante y siempre inútil por acercarse jugando apropiadamente al fútbol. Y, entre pechazos y codazos, uno de los teams ganó el pleito; el otro, también entre codazos y pechazos, no supo igualar y, menos todavía, triunfar.

Suiza al frente

GINEBRA, 2 (*AP*). — El equipo de fútbol de Suiza venció al de Albania por 1 a 0 en un partido por las eliminatorias del campeonato mundial.

Con esta victoria Suiza pasó a encabezar el quinto grupo, integrado por Holanda e Irlanda del Norte.

Venció Rumania

BUCAREST, 2 (*AP*). — El seleccionado de Rumania venció al de Turquía por 3 a 0 en el primer partido por las eliminatorias del campeonato mundial de fútbol.

Superación de Estudiantes

Verón logró el gol del empate

Los locales obtuvieron el empate luego de estar perdiendo por dos goles de diferencia. Fueron expulsados Simeone y Néstor Rossi

Estudiantes 2 v. Boca 2

LA PLATA. — Jugado en Estudiantes.

Arbitro: Humberto Dellacasa.

Estudiantes de La Plata: A. J. Poletti; M. A. López y E. J. Barale; M. O. Castillo, R. H. Madero y R. F. Cheves (capitán); C. S. Bilardo, R. Santiago, M. N. Conigliaro, E. Flores y J. R. Verón. Guardavalla suplente, J. A. Oleynicky. Director técnico, Osvaldo Juan Zubeldía.

Boca Juniors: A. Roma; J. M. Silvero (capitán) y S. Marzolini; C. Simeone, A. U. Rattín y F. Sacchi; O. Pianetti, C. L. Menotti, Alfredo H. Rojas, Angel C. Rojas y A. M. González. Guardavalla suplente, O. M. Pérez. Director técnico interino, Néstor Raúl Rossi.

Primer tiempo: 20 minutos, Alfredo Rojas (BJ); 35, Angel Rojas (BJ); 37, Conigliaro (E).

Segundo tiempo: 5 minutos, Verón (E).

Tercera: Estudiantes 3 v. Boca Juniors 0.

Reserva: Estudiantes 1 v. Boca Juniors 3.

Recaudación: 2. 779.660 pesos.

* * *

Al comienzo estuvo más organizado Estudiantes en medio campo, donde Santiago, bien acompañado por Conigliaro y Bilardo, impuso supremacía, mientras Boca contraatacó con mayor eficacia. Ya a los 10 minutos campeó la emoción cuando Madero, desde la izquierda, remató violento y Roma apenas sacó a un costado, atropellando Conigliaro, cuyo remate hizo rebotar la pelota en el guardavalla para insistir con un pase al medio que Santiago conectó violentamente pero desviado.

Un minuto después, gran oportunidad para Boca cuando Menotti colocó un medio centro y Alfredo Rojas —que había superado la defensa— cabeceó desviado, solo frente a la valla. Siempre dentro de características intensas, jugándose sobre el hombre y buscando el arco en acciones rápidas que levantaron el entusiasmo de los parciales, se llegó a los 20 minutos, en que se produjo la apertura del marcador. Marzolini envió sobre el arco, cabeceó débilmente Menotti, se quedaron Poletti y Castillo, y entrando con oportunismo Alfredo Rojas, venció la valla con tiro violento y alto.

Más animado, Boca insistió a los 27 minutos, con un remate bajo de Menotti, apenas desviado; hasta que a los 35 minutos Pianetti, habilitado por Alfredo Rojas, avanzó y envió centro bajo cerrado; entró **Angel Rojos** quien, adelantándose a Poletti, tocó y lo venció con remate corto. Gran algarabía en las tribunas visitantes quebrada dos minutos más tarde cuando, adelantado Boca, Santiago cedió a **Conigliaro** —lejos del arco— quien llegó antes que Silvero; salió apresuradamente Roma y el centrodelantero pudo rematar débil, sobre el guardavalla, enviando la pelota lentamente, que luego de pegar en el poste, entró en el arco.

A los 42 minutos nueva ocasión favorable a Estudiantes, en que Flores, con gran habilidad, escapó a los defensores para tirar a quemarropa, pero la pelota luego de rebotar en el cuerpo de Roma fue alejada por Marzolini.

Segundo tiempo

Fue eficaz la reacción de los locales, que en el segundo tiempo, adelantando líneas, rápidamente obtuvieron el empate. Fue a los 5 minutos, cuando Flores habilitó a **Verón**, y el puntero, tirado sobre su costado, envió centro bombeado y cerrado; vaciló Roma y la pelota pegó en el travesaño para entrar en la valla a pesar del tenaz esfuerzo de Marzolini. Dos minutos después Santiago habilitó a Verón, quien eludió con facilidad a Simeone para rematar cuando salía el guardavalla, que envió a un costado.

A los 18 minutos replicó Boca y Sacchi dio largo a Pianetti, quien entrando por el medio, libre de custodia, tiró totalmente desviado. Presionó Estudiantes, aunque sin inquietar mayormente a Boca, hasta que a los 38 minutos Simeone —ya había sido amonestado— fue expulsado por dar un puntapié al puntero izquierdo de los locales, mientras que a los 43 minutos el director técnico Néstor Rossi —reincidente en sus entradas al campo de juego— siguió igual camino a los vestuarios por indicación del árbitro. Por último, faltando un minuto para finalizar, Estudiantes perdió la gran oportunidad cuando combinaron acertadamente Conigliaro y Verón, hasta que el puntero, entrando solo por la derecha, remató bajo y desviado en el momento en que salía Roma.

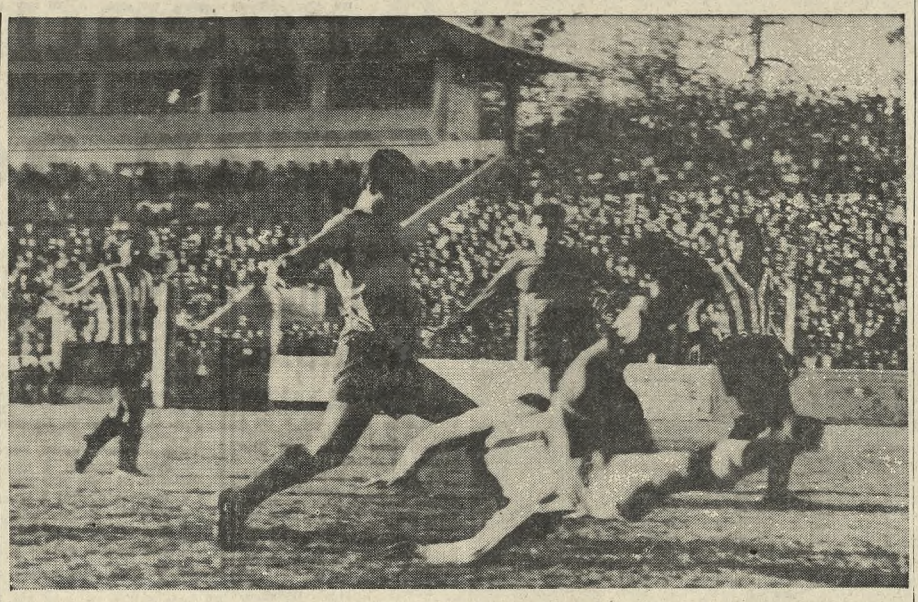

Magnífico centro de Pianetti que Angel Rojas convirtió en gol adelantándose al guardavalla local

Boca, sin coordinar

Boca comenzó el encuentro con un problema que, prácticamente, no pudo resolver en los noventa minutos. Con todos sus forwards en posición ofensiva —al principio tampoco bajó González como lo hace habitualmente— y con su línea de cuatro zagueros, dejó solo a Rattín en el medio campo. El volante fue impotente para coordinar la acción del conjunto, ya que allí Estudiantes, precisamente, agrupó a Santiago, Conigliaro y Bilardo —que se recostó al medio— creando los mayores problemas para el campeón de la pasada temporada. De esta forma, los locales estuvieron más tiempo en posesión de la pelota, aunque no significó que tuvieran igual proporción en oportunidades, por cuanto esa concentración en el medio campo les quitó fuerza ofensiva, facilitando el seguro trabajo de Silvero y Marzolini. Por el contrario, Boca en la primera parte fue muy eficaz en el contraataque, que contó con el acierto de Alfredo Rojas, convertido en problema insoluble para Estudiantes, quien mostró debilidad en los instantes decisivos. Fue así que Estudiantes agradó más por su gestión conjunta, aunque careció de la necesaria definición, virtud que asomó en Boca hasta justificar la ventaja parcial con que finalizó la primera etapa.

Empate y nadie arriesga

El prematuro empate por **Verón** ante nueva falla de Roma —ya había estado errado en el primer gol local— cambió la fisonomía del juego, que hasta ese momento había agradado por la intensidad y emoción frente a las vallas. Igualado el marcador, aumentó la acción recelosa de los rivales, que ya no arriesgaron como en la primera parte. González bajó en ayuda de Rattín, que ya no quedó en inferioridad numérica, mientras en Estudiantes Santiago —de brillante labor— quedó en posesión defensiva, precisamente sobre el puntero izquierdo boquense, mientras Flores —generalmente atacante nato— se dedicó a obstaculizar el trabajo del número 5 rival. Si a ello sumamos que ya Madero y Bilardo estaban sobre dicho sector, el juego, como es natural, se circunscribió al centro de la cancha, especulándose con una escapada afortunada.

Boca lo cifró todo en Alfredo Rojas y alguna entrada veloz de Pianetti, porque opaco Angel Rojas y estático Menotti —sólo en el último cuarto de hora del primer tiempo asomó en toda su calidad—, se facilitó la labor defensiva de los locales, donde López dio sensación de seguridad, mejor acompañado por Barale. Estudiantes buscó en la entrada de Verón —grave problema para Simeone, a quien eludió con facilidad—, o en la habilidad de Conigliaro —tirado a la derecha— sorprender al rival, que a pesar de las vacilaciones del guardavalla y de Sacchi, pudo superar los trances difíciles que culminaron en el minuto final cuando el puntero izquierdo de Estudiantes perdió una brillante oportunidad. De esta manera, a pesar de la carencia de unidad de sus líneas, Boca sacó a flote un empate por el cual hizo los mayores méritos en la primera parte, frente a un Estudiantes que al final estuvo cerca de un triunfo que, de suceder, tampoco hubiera sido reñido con lo acontecido en los noventa minutos de acciones reñidas y emotivas como para estar acorde con el imponente marco.

Sanciones

MILAN, Italia, 2 (AP). — Por dos partidos fue suspendido el futbolista brasileño Amarildo Tavares de Milan, por protestar decisiones del árbitro durante el encuentro que sostuvo su equipo con Juventus.

El delantero brasileño es el goleador del campeonato y su ausencia, sin duda, será sentida por Milan, que lucha con Internazionale por el primer puesto. También fue multado el director técnico argentino Juan Carlos Lorenzo en 100.000 liras (aproximadamente 28.000 pesos argentinos) por entrar a la cancha repetidamente.

Micro Fútbol

Para el viernes último estaba previsto en River el vencimiento de un documento por $ 1.041.948 a favor de Atlanta —resta el último por 1.000.000— por los pases de Gatti y Bonczuk y para ayer otro pagaré por 1.150.000 a Peñarol por la transferencia de Roberto Matosas, del que aún quedan tres documentos por igual cantidad y otro de 1.450.000 pesos.

* * *

Cuando entre Argentinos Juniors y Chacarita se habló del pase de Conigliaro, la entidad de La Paternal ofreció cubrir gran parte de la operación con documentos entregados por Rosario Central por la negociación de José Mesiano. La entidad de San Martín prefirió a Estudiantes de La Plata, que ofertó más dinero en efectivo y papeles a menor plazo.

* * *

Oleynicky está convencido que no puede jugar tranquilo en Estudiantes, donde los simpatizantes del team platense lo hostilizan por cualquier cosa. De ahí su deseo de emigrar, aunque más no sea en arriendo, a otro club.

* * *

Oscar Martín, capitán de Racing, es un buen jugador de tenis de mesa.

* * *

El delantero Enrique Fernández está siendo sometido en River Plate a un intenso adiestramiento para ponerlo en su peso ideal, alrededor de los 82 kilos.

* * *

Boca Juniors no dio a conocer el monto de las entradas que habría devuelto por la cuestión que hizo por la realización del tercer partido con Independiente por la copa Libertadores de América. Mediante una solicitada en los diarios anunció en aquella oportunidad que los socios, contra entrega del talón, tenían derecho al reintegro de lo que había percibido la entidad.

* * *

Huracán deseaba desprenderse de Oberti, pues el cuerpo técnico no conseguía hacerlo entrar en razones para que se cuide más, pues siempre tenía problemas por sus repetidas contracturas musculares.

* * *

Pedro Cubilla, hermano de Luis, es bachiller recibido en el Uruguay. Antes de venir al país, su aspiración era seguir sus estudios en la Facultad de Ciencias Económicas. Es casado y tiene tres hijas.

Partido intenso y empate en Rosario

Huracán mostró llamativo entendimiento entre sus líneas, en contraste con el pujante y desordenado accionar de Rosario Central

Rosario Central 1 v. Huracán 1

ROSARIO. — Jugado en Rosario Central.

Arbitro: Roberto Barreiro.

ROSARIO CENTRAL: E. N. Andrada (capitán); J. Casares y O. N. Sensana; D. P. Aranda, M. A. Raymondo y A. A. Manillo; E. H. Juárez, J. C. Cortés, J. Sasía, N. Manfredi y R. F. Giménez. Guardavalla suplente, A. R. Spilinga. Director técnico, José D'Amico.

Huracán: J. Zayas; J. C. Ginarte (capitán) y J. C. Devoto; O. R. Hornes, S. H. Viberti y E. J. Jáuregui; H. O. Facundo, M. Loayza, F. R. Horster, E. Zárate y J. S. Argañaraz. Guardavalla suplente, A. Di Meglio. Director técnico, Ernesto Bernardo Cucchiaroni.

Primer tiempo 7 minutos, Sasía (R.C.); 31, Viberti (H.).

Segundo tiempo: no hubo goles.

Tercera: Rosario Central 2 v. Huracán 1.

Reserva: Rosario Central 5 v. Huracán 1.

Recaudación 1.380.510 pesos, por la venta de 9801 entradas.

* * *

Acciones rápidas pero imprecisas hubo al comienzo, pero Huracán, dentro de ello, mostró una armonía de líneas que confundió, al tiempo que el adversario buscaba con afán el ajuste que hiciera peligrosos sus intentos. Por lapso de minutos fue en vano todo ello, debido a que los visitantes, con juego homogéneo y profundo, se adueñaron de las mejores situaciones. A poco de comenzado el match, Loayza se situó frente a Andrada y estuvo a punto de superarlo. Reinó frente a la valla gran confusión y el apremio fue muy grande. Por fortuna para los rosarinos surgió oportunamente Manillo y sacó la pelota del área.

Nuevamente atacó a fondo Huracán y Rosario Central se defendió con acierto. La lucha tornóse equilibrada después, y cuando **Sasía** anotó el primer gol, como consecuencia de una alineación deficiente de la defensa de Huracán, pasó Rosario Central a actuar en la ofensiva. Cuando ello ocurrió, su rival mostró excelente trabazón de líneas y sobre todo una sobresaliente estructura defensiva, donde todos los hombres, sueltos y acoplados entre sí, dieron abundante tarea a los locales. La pelota por momentos corría de los pies de uno a otro entre los hombres de defensa para culminar luego en avances profundos —**Viberti** obtuvo el empate a los 35 minutos—, en los que Horster era una punta de lanza que llegaba lleno de bríos hasta el guardavalla.

Rosario Central también organizó incursiones, pero fueron ellas medianamente profundas, y que se debieron en su mayor parte al esfuerzo personal de Cortés o al empeño sin desmayos de Sasía, reacio casi siempre al juego de conjunto. A los 18 y a los 23 minutos intervino arriesgadamente Andrada. Primero al sacarle la pelota de los pies a Horster y más tarde al conjurar con acierto un peligroso remate de Facundo.

Zayas fue muy exigido al comenzar el segundo período y actuó con seguridad, sin titubeos, con riesgo de ser golpeado. Manfredi marró un gol a los 5 minutos y Sasía empleó a Zayas a los 10 minutos. El accionar de uno y otro adversario se intensificó más tarde y la pelota llegó hacia ambos sectores en forma veloz, peligrando las dos vallas. Raymondo se lesionó poco más tarde y estuvo fuera del campo por espacio de quince minutos. Continuó el match en forma intensa y las corridas se sucedieron. En Huracán, Horster y Loayza buscaron con afán el gol de la victoria, mientras que en Rosario Central avanzaban, con iguales fuerzas e idénticos propósitos, Sasía y Cortés, y por momentos Juárez, en acciones poco hilvanadas, que contrastaron con el manejobrar de los visitantes, dotados de mejor ajuste de líneas y de mayor decisión. El cotejo sufrió una interrupción de pocos minutos cuando faltaba poco para finalizar, cuando el público le arrojó al árbitro dos botellas. Hasta el final el juego fue intenso y ambos equipos se prodigaron sin decaer.

Liverpool

LONDRES, 2 (AP). — Liverpool vio empañado su júbilo por la conquista de la copa Inglesa, al imponerse por 2 a 1 a Leeds United, luego de enterarse que no podrá contar con dos de sus grandes cracks, Gerry Byrne y Gordon Milne, para su encuentro del martes por la semifinal de la copa Europea con Internazionales, de Milán.

Byrne, back izquierdo, que tiene una lesión en un hombro, no podrá jugar durante varias semanas; Milne, half derecho, tiene una lesión en una rodilla que tardará en curarse.

El puesto de back izquierdo que deja vacante Byrne puede plantear un serio problema para Liverpool.

Roma detiene sobre el salto de Flores, mientras Sacchi cuida las espaldas

River: estéril ofensiva

Magra labor del team de Núñez en la segunda etapa

River 0 v. Newell's 0

Jugado en River Plate.

Arbitro: Guido Guazzardi.

River Plate: H. O. Gatti; J. M. Ramos Delgado (capitán) y R. Matosas; C. A. Sainz, V. Cap y J. Varacka; L. A. Cubilla, E. S. Fernández, J. C. Lallana, V. Ruiz Quevedo "Delem" y O. T. Más. Guardavalla suplente, H. H. Ballesteros. Director técnico, Renato Cesarini.

Newell's Old Boys: A. M. Gironacci (capitán); L. M. de los Santos y S. Scoppa; S. Musante, R. R. Aguirre y R. Nemiña; J. Cardoso, M. Da Silva "Zucca", A. R. Cabrera, E. M. Rodríguez y R. O. Belén. Guardavalla suplente, R. E. Fiorio. Director técnico, Gerónimo Díaz.

Tercera: River Plate 2 v. Newell's 1.

Reserva: River Plate 4 v. Newell's 1.

Recaudación: 1.404.800 pesos.

* * *

Un centro de Cubilla que cabeceó Lallana y exigió un corner de Gironacci y otra inmediata intervención de Delem frente al mismo guardavalla tras el tiro de esquina que ejecutó Más, dieron en un comienzo la sensación de que River Plate habría de prevalecer en forma clara.

A esas acciones le siguieron luego un shot hacia atrás efectuado por Más, que dio en un poste —jugada que el árbitro invalidó por posición prohibida del winger—, y otro remate largo de Cubilla, como consecuencia de un lucido arranque individual de Matosas.

Había ansiedad en River. Esas alternativas del match lo demostraban. Empero, cierto empecinamiento en centralizar el juego fue diluyendo tales esfuerzos, pues la extrema defensa rosarina los anuló uno tras otro, hasta que el ulterior desarrollo del juego hizo caer a éste en anodinas tentativas.

Tal modalidad en la lucha no hizo sorprender que Newell's, mediante escapadas, que tuvieron sus principales gestores en Zucca y Belén, llegara por instantes hasta la valla local, registrándose así un esforzado corner cedido por Ramos Delgado y una lucida intervención de Gatti, ante shot de Cardoso.

Y luego vino la definitiva declinación riverplatense, a raíz de lesionarse Matosas en el pie izquierdo. Salió éste algunos minutos del campo y, casi al final de la etapa, retornó en la plaza de winger izquierdo, mientras Más se replegó.

Segundo tiempo

Persistió el obligado cambio de puesto en Matosas, de ulterior poca intervención en el juego. Ello, unido a la equivocada tendencia de cerrarse Cubillas sobre la estéril centralización del juego. No obstante, River Plate estuvo siempre más cerca del gol, así como se le presentó la situación a Delem a los cinco minutos —la mejor posibilidad del partido— ante pase de Sáinz, pero su remate resultó desviado.

Un centro de Cubilla, que Fernández remató de sobrepique y encontró bien ubicado a Gironacci, constituyó luego otra jugada de peligro para Newell's, hasta que a los 23 minutos los rosarinos casi se colocaron en ventaja. Foul de Ramos Delgado a Cardoso, tiro libre de éste que Gatti no llega a alcanzar y pelota a: el poste izquierdo, cuando el gol se descontaba.

Luego, a los 40 minutos, Cardoso fue expulsado tras una jugada recia en perjuicio de Más y protestar la sanción del árbitro.

Torneo rosarino

ROSARIO. — En los partidos del torneo de la Asociación Rosarina de Fútbol se registraron estos resultados: Belgrano 2 v. Sportivo de Alvarez 5, Celulosa Argentina 2 v. Argentino 1, Central Córdoba 6 v. Tiro Federal 1, Provincial 0 v. Newell's Old Boys 1, Sparta 1 v. Coronel Aguirre 2 y Talleres Rosario Puerto Belgrano 1 v. Sportivo Villa Diego 0. Quedó libre Rosario Central.

Las posiciones

	J.	G.	E.	P.	Ps.	Gf.	Gc.
Celulosa Arg.	2	2	–	–	4	4	2
Cnel. Aguirre	2	2	–	–	4	4	2
Newell's ...	2	2	–	–	4	5	0
Sp. Alvarez .	2	2	–	–	4	8	4
C. Córdoba .	2	1	–	1	2	7	3
R. Central .	1	1	–	–	2	3	2
Tall. R.P.B.	2	1	–	1	2	3	3
Argentino ...	2	1	–	1	2	1	2
Sp. V. Diego	2	–	1	1	1	0	1
Belgrano ...	2	–	–	2	–	2	9
Provincial ...	2	–	–	2	–	1	3
Sparta ...	1	–	–	1	–	1	2
T. Federal .	2	–	–	2	–	3	9

Gironacci salta y contiene, no obstante el asedio de Fernández y Lallana

Los goles deben ser elaborados

Cesarini no tuvo la culpa. Los cargos resultan imputables a varios de los jugadores de River, principalmente a Delem y Lallana adelante, a Cubilla en su inoportuna centralización cuando debía quedarse en la punta, y hasta a Ramos Delgado, no tan gravitable éste en lo negativo por no haber perdido el team de Núñez.

Pero por si todo ello fuese poco, hasta la mala suerte de lesionarse Matosas —que rendía muy bien— y verse obligado Más al repliegue, contribuyeron a menguar el rendimiento de quien acreditó mayores méritos para vencer.

Sáinz, Varacka, Fernández y Cap —principalmente los dos primeros— pueden salvarse de la crítica adversa, no así enteramente Gatti, que no siempre respondió con la seguridad que podía aguardarse del poco asedio a que fue sometido.

He ahí un panorama general del rendimiento que alcanzó River Plate. Una vez más —y esto no es una paradoja— quedó demostrado que los partidos se ganan con goles. Pero los goles no llegan solos; hay que buscarlos y fabricarlos, mas no mediante un estéril afán sino con espíritu de creación, mérito del que careció la mayoría de los jugadores de River.

Newell's Old Boys jugó de acuerdo con las circunstancias. Frente a un adversario supuestamente superior, su comedido se ajustó, en un comienzo, a soportar asedio, fijar marcas y buscar arranques ofensivos desde el medio campo, a modo de contraataques. Pero las cosas, luego, le fueron infundiendo confianza. River Plate —no obstante su principal presencia en el campo— no llegaba a entrañar todo el peligro imaginable y, en consecuencia, de especial modo en el segundo tiempo, su crecimiento ofensivo fue plausible y hasta alentador de mejores perspectivas.

El principal mérito rosarino estuvo en su defensa, donde De los Santos —hombre seguro y de importante talla— vio facilitada su labor por la señalada centralización de juego que hizo River Plate. Pero así como Musante y Nemiña se convirtieron en sólidos valores de la retaguardia, Zucca y Belén se constituyeron en destacados precursores de ataque. Particularmente Belén, antiguo winger de firme adaptación a estilos modernos, que a la usanza de Savoy destruyó en el medio campo y empujó mucho, tanto, que sobresalió como una de las figuras más ponderables del partido.

Salto de Gatti, mientras Ramos Delgado lo vigila

CAMPEONATO DE PRIMERA DIVISIÓN

CLUBS	J.	G.	E.	P.	Pts.	Goles F.	Goles C.	Local G.	Local E.	Local P.	Visitante G.	Visitante E.	Visitante P.
1 Banfield ..... (6)	4	3	1	–	7	7	3	2	–	–	1	1	–
1 F. C. Oeste ..... (9)	4	2	2	–	6	4	1	1	1	–	1	1	–
12 Argentinos Jrs. ... (15)	4	2	1	1	5	7	6	–	1	1	2	–	–
8 Boca Juniors ..... (1)	4	1	3	–	5	6	5	1	1	–	–	2	–
16 Newell's Old Boys . (16)	4	1	3	–	5	4	3	–	2	–	1	1	–
4 Rosario Central ... (11)	4	2	1	1	5	6	3	1	1	–	1	–	1
8 Vélez Sarsfield .... (8)	4	2	1	1	5	6	4	1	–	1	1	1	–
12 Chacarita Juniors . (12)	4	1	2	1	4	5	5	1	–	1	–	2	–
12 Gim. y Esgrima .. (13)	4	2	–	2	4	4	4	–	–	2	2	–	–
12 Huracán ..... (9)	4	1	2	1	4	6	5	1	1	–	–	1	1
— Lanús ..... (—)	4	2	–	2	4	3	3	1	–	1	1	–	1
8 Racing ..... (6)	4	1	2	1	4	7	8	1	1	–	–	1	1
8 Estudiantes ..... (14)	4	1	1	2	3	5	7	–	1	1	1	–	1
1 River Plate ..... (3)	4	1	1	2	3	4	4	1	1	–	–	–	2
4 Atlanta ..... (5)	4	–	2	2	2	5	9	–	1	1	–	1	1
4 Independiente .... (2)	4	–	2	2	2	3	5	–	1	1	–	1	1
— Platense ..... (—)	4	1	–	3	2	1	5	1	–	1	–	–	2
4 San Lorenzo ..... (4)	4	–	2	2	2	2	5	–	1	1	–	1	1

El número que precede al nombre del club indica su colocación al cumplirse la 3ª fecha del torneo anterior y el que está después la que ocupó al finalizar. En igualdad de puntos hemos colocado a los equipos por orden alfabético, pues la AFA no toma en cuenta el gol average. Fueron obtenidos en total 85 goles.

RESERVA

	J.	G.	E.	P.	Ps.	Gf.	Gc.
Atlanta	4	3	–	1	6	10	4
Banfield	4	2	2	–	6	8	6
F. C. Oeste	4	3	–	1	6	12	6
Racing	4	3	–	1	6	15	3
Independiente	3	2	1	–	5	5	1
Boca Juniors	4	2	1	1	5	5	4
Rosario Central	4	2	1	1	5	9	4
Chacarita Juniors ...	4	1	2	1	4	4	9
River Plate	4	2	–	2	4	10	8
San Lorenzo	4	2	–	2	4	5	9
Vélez Sarsfield	4	2	1	1	4	8	7
Gim. y Esgrima	4	–	3	1	3	6	7
Newell's Old Boys –..	4	1	1	2	3	5	9
Argentinos Juniors ...	4	–	2	2	2	3	9
Estudiantes	4	–	2	2	2	7	10
Huracán	4	1	–	3	2	4	13
Lanús	4	–	2	2	2	4	8
Platense	3	–	1	2	1	2	5

TERCERA

	J.	G.	E.	P.	Ps.	Gf.	Gc.
River Plate	4	4	–	–	8	9	4
Estudiantes	4	3	1	–	7	10	1
Gim. y Esgrima	4	3	1	–	7	12	4
San Lorenzo	4	2	2	–	6	7	3
Vélez Sarsfield	4	2	1	1	5	9	7
Argentinos Juniors ..	4	1	2	1	4	7	6
Boca Juniors	4	2	–	2	4	4	6
Independiente	4	2	–	2	4	5	4
Newell's Old Boys ...	4	2	–	2	4	4	7
Racing	4	2	–	2	4	7	5
Rosario Central	4	2	–	2	4	3	7
Atlanta	4	1	1	2	3	9	9
F. C. Oeste	4	1	1	2	3	6	8
Huracán	4	1	1	2	3	6	10
Platense	4	1	1	2	3	3	3
Chacarita Juniors ...	4	1	–	3	2	3	6
Lanús	4	–	1	3	1	4	9
Banfield	4	–	–	4	0	1	10

Profesionales

CLINICA GENERAL
Dr. B. Pogo. Médico. Enferm. del RECTO - ANO
Consultas: lunes a viernes de 15 a 19 ESMERALDA 626 - T. E. 35-3449

SEÑORAS
Enfermedades de Señoras
Trastornos glandulares. Rayos X. Dr. A. Fernández. Méd. De 10-12 y 16-19 hs. Cangallo 1920 45-1792|9567

NEUROLOGOS Y ALIENISTAS
ENFERMEDADES NERVIOSAS Y MENTALES
Dr. H. HELGUERA - Médico Psiquiatra Rivadavia 3033, 10º piso, Dpto. 80
MENTALES Méd. psiquiatra Dr. R. Yuma Neuropsiquiatra. Lunes miércoles y viernes, 10 a 12 y 14 a 20; martes y jueves, 14 a 18 Dorrego 2480 T. E 77-0812

DENTISTAS
Consultorio Odontológico
Doct. H. JORDA. Dentista (8|20 hs.) Rivadavia 2884 (Plaza Once) 88-5044 1º A. Ier. ascens. lado puerta cancel
ODONTOLOGO Ovidio Ruiz Díaz Dentaduras inmediatas y reparaciones de urgencia. Lunes a sábados de 9 a 21 hs. Carlos Calvo 384, 2º piso I. — 30-7084|30-7358

UROLOGIA Y PIEL
Dr. Diner Médico especialista en Vías Urinarias 1.0m. miérc. y viernes, de 16 a 20. Mart. juev y sáb. Pedir hora. PASO 738 5º — 47-4766

PIEL - VENEREAS
Dr. Losoviz (Médico) 11 a 20 hs. Viamonte 1646 p. 1º 44-9669

VENEREAS-SIFILIS
VIAS URINARIAS
Consult. 8 a 12 y 14 a 20 hs. Dr BRIZZIO. Méd. — Garay 1264, 1er. p. 9. 27-5460. fte. a Pza. Const.
VENEREAS PIEL-SIFILIS URINARIAS
Dr. LUIS ITZCOVICH (Médico) De 9 a 12 y 17 a 20 hs. CALLAO 449, 3º - T. E. 46-5265
VENEREAS Dr D. STIGOL Médico
Vías Urinarias (10-12 y 15-20 hs.) Trasladó su consultorio a: BRASIL 923 — T. E. 23-2398

PARTOS
B. MAS, PARTERA
Consultas todos los días y domingos de 9 a 22 horas. Sarmiento 1187 esquina Libertad — T. E. 35-7740
M. de CANONIGO, Partera
C. CALVO 931, 23-5925
(entre Tacuarí y Bdo. de Irigoyen) Cons. todos los días y dgos. 8 a 22
PASQUETTO - PARTERA
PARTOS. Cons. tdías 9 a 21 y dgos. JUANA AZURDUY 2425, T. 70-9732 (A media cuadra de Cabildo al 3500)
RIVADAVIA 1906, p. 1º B
M. E. RODRIGO PARTERA DE SEGURA
Cons. todos los días y dgos. 48-3430
SANTA FE 2911, 6º, L.
Est. subte Agüero. Consultas todos los días. Partos en sanatorios. Partera Emma Bianchi

De todas MADERAS lo mejor es... CHAPADUR

¡FABULOSO! GANE $ 30.000.000 EN EL SENSACIONAL SORTEO DEL RACING CLUB DE AVELLANEDA

PROGRAMA DE PREMIOS
1er. PREMIO: $ 30.000.000

2	PREMIO	$ 6.000.000	12 PREMIOS		$ 25.000
3	"	" 2.000.000	24	"	" 15.000
4	"	" 1.000.000	561	"	" 10.000
5	"	" 500.000	3.636 adj. de 11 en 11		" 6.000
2	PREMIOS	" 250.000	39 term. 3 últ. cifras		" 25.500
3	"	" 100.000	360 term. 2 últ. cifras		" 12.500
4	"	" 40.000	3.600 term. últ. cifra		" 6.000

SORTEA EL DIA 21 DE MAYO DE 1965 POR EL EXTRACTO DE LA LOTERIA NACIONAL
SOLICITE SU NUMERO EN LAS AGENCIAS OFICIALES DE LOTERIA
$ 5.000. EL ENTERO $ 500. EL DECIMO
DISTRIBUIDORES EXCLUSIVOS: ASOCIACION AGENTES OFICIALES DE LA LOTERIA DE BENEFICENCIA NACIONAL. PARA LOS INTERESADOS DEL INTERIOR: SOLICITAR POR GIRO SU TERMINACION FAVORITA A: AOL - MONTEVIDEO 182, piso 1º

Emotividad en Atlanta

Alternativas de interés registró el abultado score

Atlanta 3 v. Racing 3

Jugado en Atlanta.
Arbitro: Luis Antonio Ventre.
Atlanta: M. A. Sánchez (capitán); S. Rico y C. T. Griguol; M. R. Vignale, E. G. Rosas e I. F. Andrade; J. L. Luna, H. M. Zarich, R. Salomone, J. C. Puntorero y J. Domínguez. Guardavalla suplente, C. A. Biasutto. Director técnico, Luis Raúl Cardoso.
Racing: L. A. Carrizo; N. Anido y M. A. Vidal; O. H. Martín (capitán); O. J. Pastoriza y R. Perfumo; O. T. Canadel, L. R. Pentrelli, J. C. Cárdenas, B. Ferreira y C. Castillo. Guardavalla suplente, M. A. Cejas. Director técnico, José M. García Pérez.
Primer tiempo: 27 minutos, Zarich (A); 32, Luna (A).
Segundo tiempo: 5 minutos, Castillo (R) por tiro penal; 9, Zarich (A) por tiro penal; 13, Castillo (R) por tiro penal; 32, Canadel (R).
Tercera: Racing 2 v. Atlanta 1.
Reserva: Atlanta 1 v. Racing 0.
Recaudación: 2.096.150 pesos.

* * *

Atlanta insinuó un mejor trabajo de medio campo. Ferreira y Zarich perdieron sendas ocasiones frente a las vallas, en acciones casi sucesivas y a los 27 minutos se abrió el marcador. Carrizo salió del área para cederle la pelota a Martín y el árbitro sancionó hands. Ejecutó la pena Zarich con tiro bajo, el balón atravesó la barrera y sorprendió al guardavalla, que no pudo intervenir.

Otro gol de Atlanta

Cinco minutos después, el team local aumentó, Anido enfrentó a Luna y giró tratando de habilitar a Carrizo. Se interpuso Puntorero y cuando entró al área fue derribado por el guardavalla, que lo tomó de las piernas. Ventre sancionó el penal que tuvo a su cargo Luna. Carrizo rechazó el shot pero no pudo impedir que el propio puntero volviera a rematar, logrando el gol. Poco después, Perfumo fue retirado a un costado lesionado en la pierna izquierda, regresando a los 43 minutos para actuar como puntero izquierdo.

Segundo tiempo

Perfumo se reintegró a la lucha ubicado como delantero. A los 5 minutos, Racing logró su primer tanto. Martín penetró en el área, perseguido por Domínguez que lo derribó cometiendo penal. Tiró **Castillo** hacia la izquierda y superó a Sánchez. Dos minutos después, Ventre sancionó jugada peligrosa en perjuicio de Vidal. Tiró Luna y la pelota penetró en la valla, sin que la tocara ningún jugador. El árbitro anuló la jugada, ante las reclamaciones de los jugadores de Racing.

Se jugaban 9 minutos, cuando Atlanta logró su tercer gol. La conquista llegó por vías de otro tiro penal. La infracción la cometió Vidal por foul a Puntorero. Se encargó de la ejecución **Zarich** y dobleg ó a Carrizo con remate bajo.

Cuarto penal y luego empate

Ocho minutos después de esta acción, se produjo otro penal. Canadel avanzó por su sector y envió centro alto que rechazó con una mano Vignale al no poder cabecear. Nuevamente shoteó **Castillo**, ahora hacia la derecha, logrando la conquista. El juego se hizo posteriormente muy desordenado y el conjunto local fue cediendo posiciones lentamente.

A los 25 minutos, chocaron Pastoriza y Zarich, y el jugador local fue retirado a los vestuarios en una camilla, con un fuerte traumatismo en la zona metacarpiana de la pierna derecha y posible fractura. De inmediato, Ventre expulsó a Martín por foul en perjuicio de Andrade, pasando Perfumo a la defensa nuevamente. Esto provocó la reacción de parte del público, que arrojó algunos proyectiles, movilizándose varios policías.

Cuando iban 32 minutos, Racing igualó. Castillo ejecutó un corner y **Canadel** entró a la carrera superando a Sánchez con corto cabezazo. Ambos equipos perdieron luego propicias oportunidades para desnivelar el marcador.

El primer penal de Castillo. Zurdazo inatajable. Luego cambió y lo ejecutó hacia la derecha

Ventre y los penales

Ventre resultó ayer, en Atlanta, un protagonista muy importante. Puso en evidencia cuantas ingenuidades cometen algunos jugadores si el árbitro entra al campo resuelto a hacer respetar el reglamento sin pensar en las compensaciones ni estimar que las expulsiones son viables sólo en los minutos finales. Para resaltar su labor, también cometió un error garrafal. Luna introdujo la pelota en la valla de Racing directamente de la ejecución de un shot indirecto y sancionó el gol, reaccionando luego al ser advertido por los jugadores visitantes de su equivoco. Al margen de todo ello, logró "revivir" un partido de muy baja calidad técnica con una sucesión de penales que levantó de sus asientos a quienes estaban sentados y adormilados.

El "fútbol cooperativo"

Atlanta fue más que Racing durante el primer tiempo. Explotó acertadamente —mérito de Puntorero— las espaldas de Pastoriza que muestra su faz negativa cuando hay que marcar o achicar el terreno que separa a los delanteros de la línea de cuatro zagueros. Pero Atlanta, jugando siempre ese supuesto "fútbol cooperativo" que consiste en hacer correr la pelota donde hay espacio y termina en pelotazos y centros para buscar el imponderable que lleve al gol, es una formación con menos recursos técnicos que la anterior. Por eso logró materializar la ventaja que debía responder a su mejor disposición, a través de un tiro libre donde la barrera se abrió en el momento del shot y de un posterior absurdo de Anido que envió la pelota hacia su guardavalla sin mirar y habilitó a Puntorero, haciendo el resto la desesperación de Carrizo. El Atlanta ofensivo se alimentó de errores para lograr una ventaja muy importante.

Ocho minutos de "terror"

Al reanudarse el juego, Ventre inauguró el "show de los penales". Primero Domínguez derribó a Martín en lugar de "acompañarlo" hacia la línea de fondo; luego, Vidal enganchó a Puntorero cuando éste se le había ido. Poner una pierna en esas circunstancias era penal seguro, y fue. Vignale completó la serie de inocencias al cometer evidente hands frente a una pelota que lo había sobrado en el salto. Las alternativas ciertamente emotivas de estos ocho minutos hicieron olvidar todo lo censurable que acusaba el balance futbolístico. No había tiempo para reponerse de un impacto, que llegaba otro. Zarich y Martín, por distintas razones, dejaron luego a sus equipos con diez hombres, y en esos momentos, Racing se agrandó. No era previsible esta alternativa, en razón de tener el team visitante a Perfumo y a Vidal lesionados. Pero el "cooperativismo" de Atlanta se convirtió en desorden y carreras sin sentido. Pastoriza expuso la otra cara y fortaleció el intenso trajinar de Pentrelli. Y se produjo el empate. Luego, pudo ganar Racing, pero las energías estaban agotadas. Esos "ocho minutos" de terror también se hicieron sentir en los jugadores. Para una tarde, era demasiado.

En Italia

ROMA, 2 (AFP). — A causa del partido amistoso de fútbol que sostuvieron las selecciones nacionales de Italia y del País de Gales, no se jugaron encuentros correspondientes a la primera división del campeonato de Italia.

Sin embargo, se efectuó la trigésima primera jornada del torneo de la segunda división y los marcadores quedaron así:

Catanzaro 0 v. Potenza 0, Livorno 5 v. Monza 1, Modena 2 v. Alejandría 1, Padua 2 v. Reggiana 0, Palermo 0 v. Lecco 0,

Goleadores

C. Castillo (Racing	4
R. Ulrich (Arg. Jrs.)	4
H. Zarich (Atlanta)	4
J. Carone (V. Sarsfield) ..	3
Alfredo Rojas (Boca Jrs.)	3
J. Verón (Estudiantes) ...	3
R. Zárate (Banfield)	3
N. Borgogno (R. Central) .	2
A. Garabal (F. C. O.) ...	2
M. Loayza (Huracán)	2
A. Nardiello (Ch. Jrs.) ..	2
N. Raffo (Banfield)	2
Angel Rojas (Boca Jrs.) ..	2
D. Willington (Vélez S.) .	2
Zueca (N. O. B.)	2

Goles en contra: R. Blanco (Ch. Jrs.), 1, v. G. y Esgrima; O. Clariá (Atlanta), 1, v. Huracán; H. D'Ambrosio (A. Juniors), 1, v. Independiente; C. Ferro (Ch. Jrs.), 1, v. Lanús, y M. A. Vidal (Racing), 1, v. Chacarita Juniors.

La próxima fecha

El campeonato de primera división continuará el domingo próximo a las 15.15, con los siguientes partidos correspondientes a la quinta fecha:

Chacarita Jrs. v. Banfield
Gim. y Esgrima v. River Plate
Newell's Old Boys v. San Lorenzo
Lanús v. Atlanta
Racing v. Vélez Sarsfield
F. C. Oeste v. Independiente
Argentinos Jrs. v. Rosario Central
Huracán v. Estudiantes
Boca Juniors v. Platense (x)

(x) Este cotejo sería adelantado para pasado mañana, para permitir la actuación de Boca Juniors en Córdoba el sábado y el domingo próximos.

Los equipos mencionados en primer término, serán locales.

Colón se impuso ajustadamente al equipo de Tigre

Colón 2 v. Tigre 0

SANTA FE. — Jugado en Colón.
Arbitro: José Filacchione.
Colón: L. A. Tremonti; J. Sanita y J. Cardoso (capitán); C. A. Larpin, S. García y G. Medina; J. L. Broggi, A. Ríos, A. Oberti, J. A. Castro y Alejo Medina. Guardavalla suplente, R. Nerbutti. Director técnico, José Etchegoyen.
Tigre: H. Hernandorena; L. J. Fortunato (capitán) y R. C. Rivoiro; O. Burika, O. A. González y H. Silva; C. O. Cabrera, H. Pericullo, M. M. Suárez, R. Mallo y E. Sosa. Guardavalla suplente, J. C. Santos. Director técnico, Cándido González.
Primer tiempo: 15 minutos, Oberti (C.); 28, Broggi (C.).
Segundo tiempo: No hubo goles.
Recaudación: 370.420 pesos.

* * *

Un primer tiempo promisorio jugó Colón, y de resultado excepcional fueron los dos goles obtenidos, que resultaron los únicos del encuentro. **Oberti** y **Broggi** fueron sus autores y sustituyeron el aplauso de los espectadores por su labor.

Pero Colón, en la segunda etapa no hizo nada más; se dejó estar y el partido resultó mediocre. Tigre rehizo sus líneas y, aprovechando la inoperancia del team local, atacó con frecuencia, pero sus delanteros carecieron de profundidad, no inquietando mayormente a la defensa rojinegra.

Como novedad debe mencionarse la inclusión en Colón del jugador Oberti, cedido por Huracán en arriendo por un año, y de G. Medina, jugador uruguayo que Colón no utilizaba desde la temporada anterior.

Exito de L. N. Alem

Con el cotejo jugado ayer en General Rodríguez, en el que Leandro N. Alem se impuso por 4 a 2 a Porteño, se completó la séptima fecha del campeonato de primera C.

Los partidos de fútbol por el torneo cordobés

CORDOBA. — En la tercera fecha del torneo superior de fútbol se registraron estos resultados:

Universitario 1 v. Instituto 2, Juniors 2 v. Belgrano 3, Racing 1 v. Huracán 0, Libertad 1 v. Talleres 6 y Sportivo Belgrano, de San Francisco, 0 v. San Lorenzo 0.

Las posiciones

	J.	G.	E.	P.	Ps.	Gf.	Ge.
Racing	3	3	–	–	6	7	1
Talleres ...	3	2	1	–	5	10	4
Sp. Belgrano	2	1	1	–	3	3	–
Huracán ...	3	1	1	1	3	2	2
San Lorenzo	3	–	3	–	3	2	2
Libertad ...	3	–	2	1	2	3	8
Belgrano ..	3	1	–	2	2	5	8
Instituto ...	3	1	–	2	2	4	6
Universitario	3	–	1	2	1	2	6
Juniors	2	–	1	1	1	2	3

Banfield venció a un adversario poco ambicioso

Banfield 2 v. Platense 0

Jugado en Banfield.
Arbitro: Carmelo Minutella.
Banfield: E. L. Righi; O. O. Calics y N. López; A. Vázquez (capitán), A. Peano y O. R. Villano; M. N. Chaldú, L. Maidana, J. H. San Lorenzo, N. S. Raffo y R. H. Zárate. Guardavalla suplente, O. Cavallero. Director técnico, Benicio Acosta.
Platense: E. J. Topini; L. Mansueto y J. S. Schneider (capitán); A. Rojas, H. Scardulla y J. C. Murúa; O. Guzmán, N. Togneri, J. Miranda, J. Yudica y E. E. Gennoni. Guardavalla suplente, F. J. Gerónimo. Director técnico, Antonio Falduti.
Primer tiempo: 27 minutos, Villano (B.).
Segundo tiempo: 32 minutos, San Lorenzo (B.).
Tercera: Platense 2 v. Banfield 0.
Reserva: Banfield 1 v. Platense 0.
Recaudación: 846.880 pesos.

* * *

Desde el comienzo fue notoria la aspiración básica de Platense: defenderse. Difícil le resultó a los forwards banfileños atravesar con frecuencia la cerrada retaguardia adversaria, tanto que sólo a los 18 minutos hubo peligro cierto para Topini, quien no alcanzó un shot bajo y cruzado de Raffo, pero Rojas neutralizó el afán de San Lorenzo cuando la conquista parecía inminente. Asomó por entonces la intención aviesa de algunos jugadores por lo que el árbitro, de discreta actuación, llamó la atención de los capitanes a los 23 minutos.

Poco después se produjo la apertura del score. Zárate avanzó por su sector y cedió hacia atrás a **Villano**, quien, ubicado fuera del área, aventajó a Topini con un violento shot bajo. Una de las pocas ofensivas de Platense concluyó con un remate excesivamente desviado de Togneri.

Afortunadamente para el espectáculo, en general de tono mediocre, disminuyeron luego las brusquedades. Un intento de Raffo lo finalizó San Lorenzo con un tiro sin dirección e igual suerte corrió un shot de Vázquez, habilitado por Chaldú. En el otro sector, Righi respondió con éxito ante el requerimiento de Miranda, y otra ofensiva banfileña le permitió a Chaldú ensayar un remate carente de puntería. A los 32 minutos Banfield consolidó su ventaja. Chaldú, desde su sector, ejecutó un centro, y la pelota fue a poder de Raffo, quien habilitó a **San Lorenzo,** que la hizo llegar a la red por sobre la cabeza del guardavalla, algo indeciso en la jugada. Durante los últimos minutos Banfield mantuvo la preeminencia en el juego, pero el score no fue modificado.

Cambio

Platense jugó a defenderse, a destruir. Para ello empleó una estricta marcación de hombre a hombre —dispuso del aporte de Togneri para esa función— y mantuvo a Schneider suelto, sin marca fija, oscilando a espaldas de sus compañeros. El sencillo dispositivo complicó los planes ofensivos banfileños por notorias razones: en muchas de las luchas individuales se imponía el anticipo —muchas veces recio— de los defensores visitantes, que cortó todo intento de circulación por parte de su adversario. Además, los vanguardistas locales, con excepción de Zárate, sólo intentaron el desmarque mediante el cambio de posiciones, en vez de retroceder para arrastrar al marcador y crear zonas despobladas para el pique imprevisto de algún compañero. Durante el primer tiempo —el gol lo obtuvo Villano desde fuera del área— en una sola oportunidad hubo peligro para Topini. Magra producción ofensiva para tanto dominio de campo.

Banfield modificó su conducta en la segunda etapa. Maidana, a favor del cansancio de su custodio Togneri, desde el fondo de su defensa comenzó a gravitar en el desarrollo de la lucha. Abrióse una brecha en el otro sector, que muchas veces utilizaron Raffo —de inteligente labor— y Chaldú, para recorrerla con posibilidades. Sólo San Lorenzo—autor de un magnífico gol— no alcanzó a impedir que Scardulla se le anticipara muchas veces.

El espectáculo no satisfizo plenamente. El sistema defensivo al que apeló Platense constituye factor propicio para las fricciones. Así ocurrió y ellas afearon sobremanera el juego. Banfield, sólo a ratos exhibió afinamiento. Pero, de todos modos, fue el legítimo vencedor.

El pie de Domínguez llega tarde y Carrizo se va con la pelota. Anido observa

Gimnasia tuvo un especulativo plan

El desorden evidenciado por Chacarita, que dominó el campo, facilitó su éxito. Blanco en contra, Antonio y Nardiello, scores

Chacarita 1 v. Gimnasia 2

Jugado en Chacarita Juniors.
Arbitro: Luis Pestarino.
Gimnasia y Esgrima de La Plata: C. J. Minoian; P. L. Galeano y A. Rosl; W. Davoine (capitán), A. A. Sosa y A. Carro; H. E. Antonio, J. P. Marchetta, E. Restivo, M. Pardo y G. Escalada. Guardavalla suplente, R. Romera. Director técnico, Alejandro Galán "Jim Lopes".
Chacarita Juniors: H. J. Cordero (capitán); F. M. Seijo y A. O. Laginestra; R. Blanco, N. Sanguinetti y C. A. Ferro; A. O. Nardiello, J. E. Roldán, L. F. Leeb, O. J. Biaggio y N. Rambert. Guardavalla suplente, J. U. Traverso. Director técnico, Juan José Pizzuti.
Primer tiempo: 18 minutos, Blanco en contra de su valla (G); 34, Antonio (G).
Segundo tiempo: 30 minutos, Nardiello (Ch).
Tercera: Chacarita 1 v. Gimnasia 2.
Reserva: Chacarita 0 v. Gimnasia 0.
Recaudación: 500.070 pesos.

* * *

Otra moderna demostración de una defensa "heroica", de esas que suelen ser más ponderadas cuando el equipo que integran actuó como visitante; el juego expuesto por Gimnasia no dio para más. Sólo que, esta vez, Chacarita facilitó a los platenses el acceso a su ajustada victoria, en un match que tuvo en las imprecisiones su matiz casi exclusivo.

El equipo local maniobró mejor en el medio campo, donde gravitó la labor de Sanguinetti, bien secundado, al comienzo, por Biaggio, —éste, por acciones recias, fue llamado dos veces al orden—, aunque el andar del número 10 se hizo luego tumultoso. Pero Chacarita perdía potencia al llegar a las proximidades del área rival, donde el desorden de Roldán y Rambert y las escasas luces de Nardiello y Leeb facilitaron el trabajo de la retaguardia gimnasista, donde Minoian, Davoine y Carro, principalmente, mostraron seguridad y noción del anticipo. La opaca actuación de Sosa facilitó el dominio zonal, aunque infructuoso, de los locales y motivó que Marchetta, Antonio y, a veces, Escalada bajaran a colaborar, aunque en numerosos pasajes del cotejo éstos se dedicaron más a "correr gente" que a gestar una acción ordenada.

Empero, la labor de Antonio fue importante en las cargas aisladas que llevó Gimnasia, pues el Nº 7, volcado hacia atrás, con Restivo incursionando sobre el lateral derecho, desubicó a los defensores chacaritenses. Así llegaron los tantos del ganador. En el primero, Antonio cedió a Restivo, éste esquivó por la derecha a Laginestra y, cuando salía Cordedo, despidió un fuerte shot cruzado que **Blanco** quiso interceptar, pero la pelota, ya sobre la línea, llegó a la red. En el segundo, **Antonio** se corrió por la derecha y ejecutó un centro shot que rechazó parcialmente Ferro, pero inmediatamente el puntero recuperó la pelota y proyectó un fuerte tiro que venció las manos de Cordero.

En la segunda etapa Chacarita ejerció un persistente asedio. A los 6 minutos, Nardiello, al tomar un tiro penal por foul de Carro a Roldán, perdió una magnífica oportunidad para descontar, ya que el balón rebotó en el travesaño y alejó Galeano. No variaron las características del match, hasta que, luego de un shot de Sanguinetti, que dio en un poste, este jugador incursionó en profundidad y envió un medio centro que **Nardiello** empalmó con tiro alto y superó a Minoian.

Dichos y hechos

Cuando Alcides Vicente Silveira dejó los clubs Independiente y Barcelona, en ambos casos cobró un porcentaje por sus pases, argumento que pretende hacer valer ahora en Boca Juniors para irse a Nacional. Nada más que duplicó su exigencia, pues exige el 20 por ciento de los 24.000.000 que cobrarán los boquenses de una complicada operación en la que figuran Errea, Oyarbide, Sosa y González, éste en Vélez Sarsfield. Pero esta vez, si nos atenemos a las manifestaciones del presidente de Boca, el half uruguayo "no cobrará diez centavos partido por la mitad". Vendrá el período de ablandamiento. "No le queda la menor duda que se ablandará", sentenció Armando, que estaba bastante molesto por la negativa de Callá en pasar a Racing. Este quedará "colgado" —usamos textualmente la afirmación—, salvo que alguna entidad del exterior se interese por sus servicios, pues aquí quedó cerrado el libro de transferencias de futbolistas.

* * *

Colón perdió la protesta contra Dock Sud, tal como estaba prevista. Argentino de Quilmes aclaró, que la carta acordándole el pase la entregó al jugador con fecha 29 de marzo, con el compromiso previo de jugar en un match amistoso contra Estudiantes de La Plata. El delantero, al tener una buena oferta de Dock Sud y el nombramiento para un empleo en Luz y Fuerza, se desentendió de lo convenido y depositó el pase tres días antes del 29, con tiempo suficiente para estar bien habilitado en la AFA y actuar frente a Colón.

* * *

Newell's Old Boys realiza también su obra fuera del radio de acción en Rosario. La filial de esta capital, Hidalgo 50, tiene a su cargo la rehabilitación de 30 niños disminuidos mentales del IARI, quienes concurren al local mañana y tarde, donde son atendidos por personal bajo la dirección de la sobrina del ex jugador Oscar Tarrío, la doctora Magdalena Ramos de Tarrío. Para hacer frente a los gastos que demanda la atención de aquellos, la Caja de Ahorro Postal otorgó un subsidio a través de la entrega de materiales y otros efectos y se espera obtener del Concejo Deliberante una partida de 200.000 pesos con los mismos fines.

* * *

Una entidad más modesta, pero con renovado entusiasmo, Arsenal de Sarandí, está empeñada en una acción de bien social, de incuestionable beneficencia para la zona. Un centro juvenil de educación integral está en marcha. De cinco alumnos al comienzo se llegó a los 120 y va en aumento. Se les da ocupación y esparcimiento, alejándolos de la calle y de los peligros físicos y morales. El plan es amplio y ambicioso. Por ahora la actividad se desarrollará todos los domingos entre las 9 y las 11, como un medio de no interferir la labor escolar. Dirige este centro el profesor V. D'Abramo, secundado por dirigentes de la institución. Por el momento, esta obra de bien para la comunidad, se realiza con recursos propios de la entidad.

* * *

El consejo directivo de la AFA entregó medallas de oro de reconocimiento a los colegas periodistas Carlos de la Barga y Jorge Muñoz y al ex jugador y auxiliar del plantel profesional de River Plate, Aureliano Gomeza, más conocido por Machín. También estaba prevista otra medalla para Guillermo Stábile, pero cuando llegó el momento del acto, éste no se hizo presente. Llamó la atención su ausencia, precisamente quien por sus funciones de director de la Escuela del Fútbol pasa largas horas en la casa. No faltaron quienes revelaran el secreto: Stábile se había sentido molesto por tener que compartir el homenaje, pues pretendía que el consejo directivo le dedicara una sesión especial por considerar que ha acreditado grandes merecimientos en su larga trayectoria como futbolista internacional, director técnico del seleccionado nacional y comentarista deportivo, radiofónico y de televisión.

Jeep Gladiator

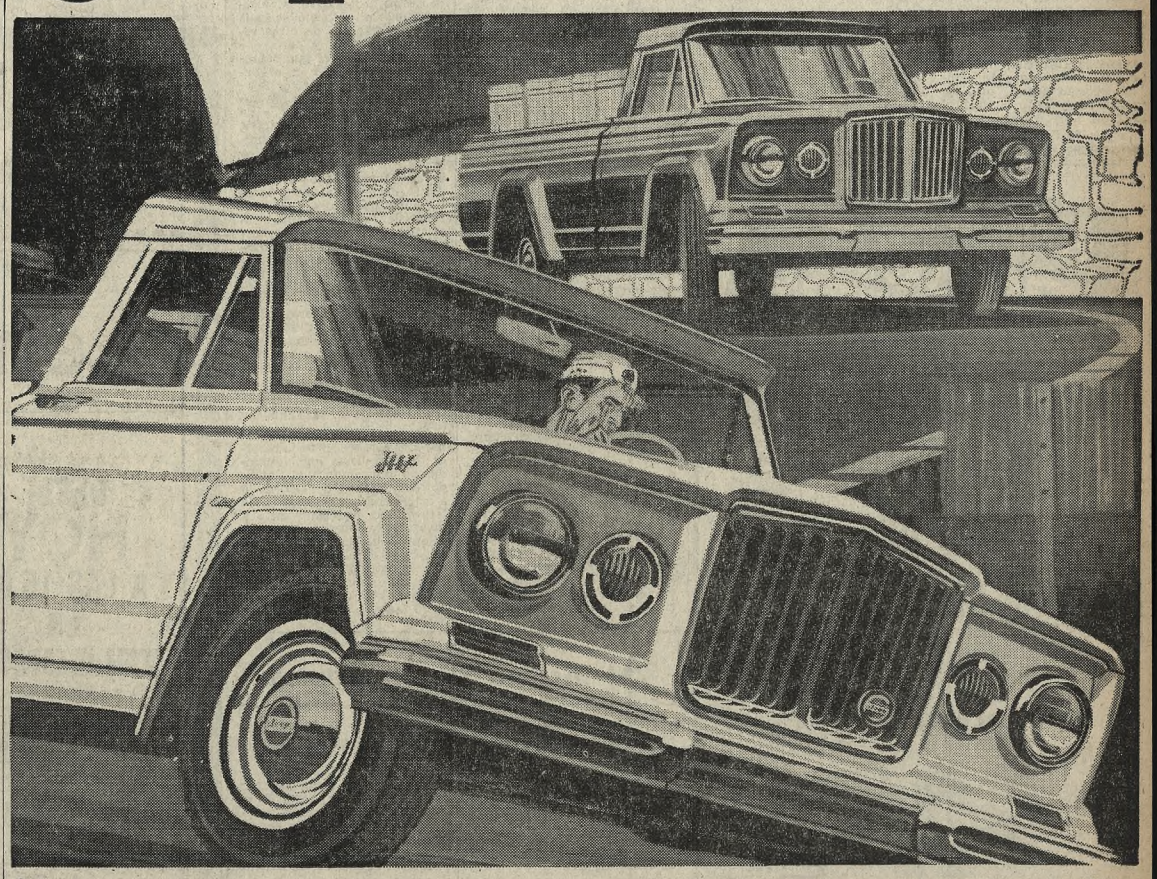

NUCLEO

siempre es mejor negocio porque siempre da más!

- **más capacidad** en su amplia y sólida caja de carga, totalmente de acero!
- **más eficiencia** en su exclusiva suspensión delantera independiente a semi-ejes articulados y barras de torsión!
- **más resistencia** en su robusta estructura, especialmente diseñada por Jeep para soportar los mayores esfuerzos!
- **más comodidad** en su espaciosa y confortable cabina, con capacidad para toda una familia!
- **más rendimiento** en cualquier trabajo y en toda clase de terrenos!
- **más adaptabilidad** en su modelo "V" para 1/2 tonelada de carga y con tracción simple, o en su modelo "X" para 1 tonelada, con tracción en 2 y 4 ruedas!
- **y más seguridad** por el respaldo que significa una Red de más de 270 Concesionarios en todo el país!

Jeep también le ofrece la sólida **Jeep Pickup**

Un vehículo de extraordinaria versatilidad, que combina la agilidad y economía del consagrado Jeep con una robusta caja de carga, con capacidad para 1/2 tonelada. Con tracción en 2 y 4 ruedas y un motor de 76 HP que tira "que da gusto"!

La pick-up de más bajo precio en su categoría!

pida una demostración en el concesionario Jeep de su zona.

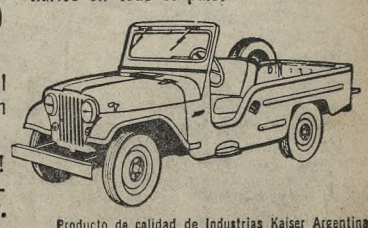

Producto de calidad de Industrias Kaiser Argentina

Escuche el "Mus-Ika Show" de lunes a viernes a las 8.10 hs. por LR3 Radio Belgrano

En lucha mediocre Lanús superó a San Lorenzo

Guidi impide el remate de Rendo y la pelota será contenida por Irusta

Lanús 1 v. San Lorenzo 0

Jugado en San Lorenzo.
Arbitro: Aurelio Bosolino.

Lanús: Roberto H. Irusta; F. J. Bravo y R. L. Avalos; R. C. Tedesco, H. J. Guidi (capitán) y M. Degli Innocenti; F. D. Parenti, M. E. Pando, A. M. Silva, B. Acosta y A. Da Graca. Guardavalla suplente, O. Piazza. Director técnico, Pedro Areso.

San Lorenzo: Agustín E. Irusta; O. E. Posenatto y R. A. Páez (capitán); R. J. Gramari, R. Telch y J. R. Albrecht; N. H. Doval, A. Rendo, F. J. Arean, J. C. Carotti y L. Castiglia. Guardavalla suplente, O. N. Paladino. Director técnico, Nicolás Palma.

Primer tiempo: No hubo goles.

Segundo tiempo: 23 minutos, Acosta (L).

Tercera: San Lorenzo 4 v. Lanús 1.
Reserva: San Lorenzo 1 v. Lanús 0.
Recaudación: 2.192.950 pesos.

* * *

Las primeras acciones se desarrollaron en el medio campo, zona en la que se jugó la mayor parte del partido. San Lorenzo organizó sus avances casi siempre con cinco delanteros, apoyados la mayoría de las veces por Telch, que jugó libre de marca. Algunas jugadas de peligro que llevaron los locales se desvirtuaron por la falta de penetración de su terceto central. Recién a los 20 minutos Rendo habilitó a Carotti que remató desviado.

Lanús avanzó menos, pero con mayor profundidad, y en varias ocasiones Acosta y Silva inquietaron a Agustín Irusta, que se mostró inseguro y muy indeciso en las salidas de su valla. Las dos jugadas en las que estuvo San Lorenzo más cerca del gol fueron por remates del puntero izquierdo Castiglia, uno de los cuales motivó un gran esfuerzo de Roberto Irusta, que desvió al corner y evitó la concreción del gol.

Sobre la finalización Albrecht cometió un violento foul a Acosta, siendo amonestado por el árbitro.

Segundo tiempo

El team local salió jugando a mayor velocidad, obligando a replegarse a Lanús y realizó varios avances seguidos que se malograron por la excesiva tendencia a centralizar el juego, lo que facilitó la tarea de Bravo y Guidi.

A pesar del dominio de San Lorenzo fueron los visitantes quienes tuvieron la primera oportunidad clara de gol, a los siete minutos, cuando en un contraataque escapó Silva, tras eludir a Posenatto y su shot dio en el travesaño, recogiendo el rebote Da Graca quien en su precipitación tiró desviado.

En San Lorenzo trocaron puestos Arean y Doval, pero este cambio no influyó mayormente en la falta de peligrosidad de la delantera.

A los 23 minutos Albrecht cometió infracción contra Acosta; Parenti, sin esperar la formación de la barrera, dio a Acosta que remató con violencia, dando la pelota en el cuerpo de Irusta en momentos que arremetieron Silva y Acosta, quien tiró nuevamente y consiguió el tanto, ya que Gramari, que cubrió la valla, rechazó una vez que la pelota traspuso la línea del gol.

Hasta la finalización del match apuró San Lorenzo, pero, salvo un remate de Rendo que dio en el travesaño, estuvo lejos de conseguir el empate.

Poca claridad y mucha confusión

Como espectáculo el match entre San Lorenzo y Lanús no pasó de mediocre, por la falta de claridad en el juego de ambos teams, y porque la mayoría de las acciones se desarrollaron en el medio campo, zona excesivamente poblada de jugadores con poco espacio para maniobrar sin estar encimados por algún adversario.

El planteo táctico que utilizó Lanús, avanzar en profundidad en los contraataques, que tuvieron invariablemente como receptores a Acosta y Silva, resultó el más adecuado dadas las características del partido. San Lorenzo, con mayor tiempo en posesión de la pelota, se mostró desacertado en la faz ofensiva, por la falta de penetración y el ingenuo recurso de centralizar el juego favoreciendo a los defensores.

En el medio campo, Pando se dedicó a obstaculizar a Rendo, jugador que se desdibujó hasta tornarse intrascendente cuando pasó al ataque. Si a ello se agrega la desafortunada actuación de Arean la peor desde que juega en primera—, y la falta de panorama de Carotti y Doval, las posibilidades de gol de San Lorenzo quedaron libradas al inexperto Castiglia, que sin embargo fue el único en buscar el remate de media distancia y en comprender que la defensa de Lanús solamente podía vulnerarse abriendo el juego.

Problemas defensivos locales

En el aspecto defensivo tampoco pudo solucionar el perdedor los problemas que le ocasionaron Acosta y Silva, quienes repetidamente avanzaron aprovechando el terreno libre a espaldas de Telch y crearon un dos-uno desfavorable a Posenatto encargado de enfrentarlos en última instancia.

Lanús no pasa de ser un modesto equipo, parejo y con gran estado físico —aspecto éste en el que también se mostró deficitario San Lorenzo— radicando su mayor mérito en la colaboración mutua de sus jugadores.

Su triunfo se justifica únicamente en el hecho de haber tenido la fortuna de conquistar el gol, ya que el planteo del partido hacía previsible un score idéntico para cualquiera o un empate sin goles.

San Lorenzo ha perdido una de las mayores virtudes con las que llamó la atención en la anterior temporada, el desmarque y la profundidad en el ataque, lo que hace aún más sensible la ausencia de Veira y Casa, elementos que por el momento no tienen reemplazantes de su categoría.

"¡Viva el Madrid que es mi club!"

IV

El mismo año de la fundación del Madrid, muy poco tiempo después, surgió la idea, en la trastienda del comercio de los hermanos Rubio Padrós —"Al Capricho"—, de organizar un "Concurso" —así lo denominan—, en el que puedan intervenir los clubs constituídos en diversas partes de España. La idea es de don Carlos Padrós Rubio y se la acoge con entusiasmo. Trátase de que el fútbol hállese presente en las fiestas de la coronación del Rey-niño.

Finaliza la regencia de la reina madre, Da. María Cristina, durante la que España vivió, cicatrizadas las heridas de la segunda guerra carlista, —aunque no extinguidas las aspiraciones del carlismo al trono—, un período de calma, que se extiende hasta que las hordas de Ed El Krim lanzan el grito de guerra en Marruecos. España vuelve a desangrarse. La rebelión de la morisma finaliza cuando el general Miguel Primo de Rivera, que había tomado el poder, organiza el desembarco de Alhucemas. En aquellos años de tregua hay una muerte, muy comentada, pero no para el llanto, porque es "La muerte del cisne", danza en la que la deslumbrante Tórtola Valencia competía con la Pavlowa. Años sin grandes alborotos, en los que puede escucharse la ténue, acariciadora voz de Raquel Meller, mientras se extinguen los gritos de los dramas de Echegaray, imponiéndose la sutileza y la ironía de las comedias benaventinas, en las que figuran unos cáusticos personajes, que se recrean con juegos de palabras como éste: "Siempre decimos que no queríamos haber dicho lo que más íntimamente deseábamos decir".

Los grandes contrastes

A nosotros no nos corresponde tal justificación. Lo que debíamos decir, en la prosecución de estos apuntes para una historia del fútbol español, ya está dicho: organización de un "Concurso" de proyecciones nacionales, pero limitado a tres regiones, porque en las demás aún no había enraizado el balompié: Castilla, Cataluña y Vasconia, representadas por los siguientes clubs: Madrid (Castilla), Barcelona, Español y New Foot-Ball Club (Cataluña) y Vizcaya y Athletic Club de Bilbao (Vasconia). El Vizcaya y el New Foot-Ball Club, tuvieron una vida lánguida, extinguiéronse. En cuanto a la presencia del Barcelona y el Español, representando a Cataluña, el hecho merece ciertas consideraciones. El Barcelona, en su nacimiento y durante largos años, fue algo así como una expresión del espíritu catalanista, aunque luego diera cabida en sus filas a jugadores de otras regiones españolas, y hasta extranjeros, como el guardameta húngaro Platko y el delantero uruguayo Héctor Scarone. El máximo representante de su fútbol, el mejor de sus cracks, a través de todos los tiempos, fue José Samitier. Sabido es que la política se infiltró en el fútbol, no sólo en España sino en otros países del mundo. Eran pocos los clubs que conseguían liberarse de tal infiltración. Cataluña, región de apasionamientos, de grandes contrastes, donde todo preséntase con extraordinarias proporciones, comenzando por sus propios rasgos geográficos —las impresionantes moles orográficas de Monserrat y la Costa Brava, que debe su nombre a violentos embates del mar cuando, pasado el estío, se queda en familia—, no podía estar ayuna de esa gravitación.

Al son de la sardana

Antes de proseguir con tal tema, exaltemos la forja heroica de ese pueblo que, respondiendo prestamente al llamado del tambor del Bruch o a sus persistentes ecos, a lo largo de la historia, venció a invasores y opúsose siempre a la opresión. Dentro de la misma Cataluña, seria, grave, formal, creadora de poderosas industrias, proyectadas a una intensa vida comercial, existió, como uno de dichos grandes

Por Juan Ignacio Aguilar
(Para LA NACION)

En el primer torneo que se jugó en España intervinieron equipos de Castilla, Cataluña y Vasconia. Examen de esa época, en la que finaliza la regencia de la reina madre, Da. María Cristina. El fútbol en Cataluña, la vigorosa región de los grandes contrastes. Cómo debe jugar un buen centro medio. "La guerra necesita héroes y si no los tiene hay que crearlos." La gravitación de los hombres de vigorosa personalidad, en distintos órdenes de la vida, y, naturalmente, también en los cotejos futbolísticos. Semblanza del jugador que llegó a ser el de mayor prestigio y más querido en el Real Madrid.

contrastes, la lucha social, a veces con violentas manifestaciones y anárquico estallido. La vigorosa región lo absorbía todo. Al aire cargado, de los sectores industriales, que no impide la prosecución de titánica obra, opónele, para equilibrar la presión atmosférica, el de sus campos, poblados de labriegos de alargado rostro, de tanto mirar la tierra y el cielo; cubierta la cabeza del señor de la masía —la casa aldeana—, por la barretina, el gorro de lana bien ajustado a la nuca y la frente, y que alárgase, afinándose, hasta caer en uno de los hombros la borla que brinca gozosa sobre el pecho del buen catalán, si suena la cobla, animadora de la ceremoniosa sardana.

En cuanto al fútbol, que en ocasiones es otra danza, un baile que hasta ha llegado a ser mareante, en contraste con el Barcelona, aparece en Cataluña, el Español —la mejor figura fue su arquero, Ricardo Zamora—, cuyo nombre expresa claramente la oposición a todo lo que significara intento de parcializar la integridad. En el País Vasco no se produjeron esos contrastes, en el orden futbolístico, pero corresponde poner de relieve que en el Athletic de Bilbao, en el club de la provincia de Vizcaya, donde está Guernica, la villa del roble sagrado para los euskaldunes, representativos del amor a las tradiciones de la estirpe —"Joangoikoa eta lege zarra", "Nuestro Señor y las viejas leyes"—, nunca ha actuado ningún jugador que no tenga apellido vasco.

Una lección en Londres

La mención de un "concurso" futbolístico, origen de los campeonatos de España, nos ha llevado lejos: a un itinerario sentimental por Cataluña con epílogo al pie del roble de Guernica. Retornemos, pues, a aquella competencia. La forma, el estilo de juego, que más tarde experimentaría grandes transformaciones, presentaba entonces iguales características en las tres regiones, cortadas futbolísticamente por el mismo patrón, el de la escuela inglesa. Arquero sin apartarse de los tres palos; fuertes rechazos de los backs; largos pases del replegado centro medio, preferentemente a los extremos, para que éstos envíen el centro, sin separarse demasiado de la línea demarcatoria del campo, con particular interés en la cabeza del entrador centro delantero; dos interiores que suben y bajan en colaboración con los medios que los respaldan, así como a los extremos.

A propósito de la fórmula inglesa recordemos lo que nos dijo en cierta ocasión, en Londres, Dixie Dean, que fue famoso centro medio —su puesto habitual—, aunque también actuó en algunas ocasiones de centro delantero.

—¿Cómo cree usted que debe actuar un buen centro medio? —le preguntamos.

—No se puede responder en términos generales a esa pregunta porque es muy distinto el modo de actuar de un centro medio inglés y el de un centro medio húngaro o checoslovaco. Yo podría referirme a un centro medio inglés —expresó.

—Bien: ¿cómo entiende que debe actuar?

—En centro medio inglés juega muy atrasado, según es bien sabido, casi entre los backs; por consiguiente, ha de tener mucho toque de balón; es decir, capacidad para pasar la pelota a larga distancia y a pie cambiado.

—¿Qué significa eso de a pie cambiado?

—Como se le debe pegar a la pelota, en los pases a larga distancia, con la parte exterior del pie, el pase al extremo derecho debe hacerse con el pie izquierdo, para su mejor efecto en la rotación —derecha a izquierda—, a fin de que al recibirla pueda continuar con ella, sin pararla para hacer el centro o conectar el tiro al arco; lo mismo sucede en el pase al extremo izquierdo, con el pie derecho, cambiando en este caso el efecto en la rotación de la pelota, que es de izquierda a derecha. Además, un centro medio ha de tener dominio completo del juego por alto, con la cabeza, y ha de saber dirigir, mandar en el campo.

En el Madrid evolucionó la forma de jugar, rompiéronse sistemas y organizáronse otros, pero el centro medio sigue actuando, preferentemente, replegado —así lo hacía Muñoz, su actual director técnico, y así lo hace el uruguayo Santamaría—; pero la evolución ha sido notable. Las más profundas y mejores transformaciones del juego en el Madrid, aparte los directores técnicos, entre los que figuró alguno húngaro, y en lo que hace a la gravitación de jugadores con fuerte personalidad, y por consiguiente con influencia sobre los demás, están signadas por tres nombres: Juan Monjardín, Luis Regueiro y Alfredo D'Estéfano.

Monjardín, "El Batallador"

Juan Monjardín, nacido por especiales circunstancias en La Coruña —3 de abril de 1903—, pero formado futbolísticamente en la capital de España, en el Colegio de Nuestra Señora del Pilar, al que ya nos hemos referido, comenzó a actuar en el equipo juvenil del Madrid, a la edad de 14 años, y pronto destacó por sus grandes condiciones para desplazarse por el campo, dominador, en busca del gol. Debutó en primera división en la temporada de 1919-20, como centro medio, un año después de haberlo hecho de arquero Pablo Hernández Coronado, quien, al retirarse de la práctica activa del fútbol, pasó a ser secretario del club, cargo en el que cumplió una eficiente labor. En la temporada siguiente ya estaba Monjardín en el centro de la línea delantera, animándola, impulsándola al avance, a buscar tenazmente el triunfo. Era uno de esos jugadores de inquebrantable moral, consustanciados con el equipo en que actúan, al que se entregan por entero, sin escatimar esfuerzos. Viéndolo jugar, más de una vez, salvadas las distancias, recordamos una frase de Clemenceau: "La guerra necesita héroes y si no los tiene hay que crearlos". Referíase, claro está, a la gravitación que ejerce el conductor aureolado por el coraje. No sólo en el fragor bélico, sino en toda lucha es necesario el hombre de vigorosa personalidad, el hombre-imán, que atrae y el que se sigue en sus actitudes, en sus actos, en sus resoluciones. La mayor parte de las gentes afiliadas a partidos políticos se ha enrolado más que por conocimiento del ideario, del programa a cumplir, por la irradiante personalidad de figuras de esos partidos. El fútbol necesita, dentro del campo, hombres cuya sola presencia sirva de acicate para no aflojar en la lucha. A esa categoría de jugadores pertenecía Monjardín. Jugaba y hacía jugar. Llegó a ser un símbolo del Madrid, una figura casi mítica. Está considerado como el jugador de más renombre y más querido de todos los que pasaron por ese club. Han actuado en el Madrid centro delanteros más completos que Monjardín, que no sabía utilizar el pie izquierdo, tales como Gaspar Rubio y el gran D'Estefano. Pero aquél tenía esas cualidades humanas que imantan a las masas y los hacen figuras indiscutibles, legendarias. Monjardín, extraordinario cabeceador y de violento tiro de derecha, y, sobre todo, de indeclinable espíritu en la lucha, tenía el ímpetu de los auténticos batalladores, de quienes saben que para el triunfo vale más que la ametralladora el alma bien templada de quién la maneja, dispuesto a no rendirse, a no ceder la posición.

(Continuará mañana)

El fútbol en números

CAMPEONATO DE PRIMERA DIVISION 1965
Jugada la 4a. fecha

ARBITROS — Dirigieron más partidos: R. Goicoechea (4), Minutella (4), Pascarino (4) y Ventre (4).
Menos: Barreiro (1), Bossolino (1), Comesaña (1), Guazzardi (1) y Dellacasa (1).

EXPULSIONES — En total, 16 jugadores. **Equipo al que le expulsaron más jugadores:** Boca (5).

GOLES — Total convertidos, 85. **En los 1os. tiempos:** 46. **En los 2os.:** 39. **Locales:** 45. **Visitantes:** 40. **Media por fecha:** 22,25. **Media por partido:** 2,36.
Total de goles en igual número de fechas del último campeonato argentino de 18 equipos (1950): 139. **Diferencia:** 54 goles menos en 1965.
Partido en que se anotaron más goles: Atlanta - Racing, 3-3 (6 goles), 4a. fecha.
Equipo que jugó más partidos sin convertir tantos: Platense (3).
Anotados por los números. — Once: 20. **Nueve:** 17. **Diez:** 15. **Ocho:** 10. **Siete:** 12. **Cinco:** 5. **Dos:** 1. **Seis:** 1. **En contra:** 4.
Jugadores que vencieron la propia valla: Clariá (A.), 1; Ferro (Ch.), 1; Vidal (R.), 1, y Blanco (Ch.), 1.
La mejor serie individual: Ulrich (A.J.), 4 goles en tres fechas consecutivas.

LESIONADOS — Total de jugadores que han debido abandonar definitivamente el campo de juego durante el transcurso de un partido: 5.

PENALES — Sancionados: 12. **Convertidos:** 8. **Detenidos:** 3. **Desviados:** 1.

JUGADORES QUE CONVIRTIERON PENALES

Castillo (R.)	3
Ulrich (A. J.)	2
Albrecht (S. L.)	1
E. Zárate (H.)	1
Zarich (A.)	1

JUGADORES QUE ERRARON PENALES

Garro (P.)	1	c/Independiente (detenido)
Luna (A.)	1	c/Racing (detenido)
Nardiello (Ch.)	1	c/Gimnasia (desviado)
Savoy (I.)	1	c/Platense (detenido)

GUARDAVALLAS QUE DETUVIERON PENALES

L. Carrizo (R.)	1	a Luna (A.).
Santoro (I.)	1	a Garro (P.)
Topini (P.)	1	a Savoy (I.)

Equipo que tiró más penales: Racing (3).
Equipos que más veces fueron sancionados con penales: Atlanta (2), Independiente (2), Racing (2) y S. Lorenzo (2).

REEMPLAZOS DE GUARDAVALLAS: 1. Di Maglio (H.) a Navarro.

RECAUDACIONES — La mayor en un partido: $ 3.795.050 (Independiente - Boca Juniors, 2a. fecha).
La menor: $ 303.160 (Chacarita - Lanús, 2a. fecha).
La mayor en una fecha: $ 14.282.435 (1a.).
La menor: $ 11.2?6.? (2a.).
Total recaudado en las 4 fechas: $ 51.464.005.

RESULTADOS — El triunfo más abultado: River sobre Racing, 3-0 (tres goles de diferencia), 2a. fecha.
Seores finales que más se repitieron: 1-1 (en 8 partidos), 1-0 (7) y 2-1 (6).

VALLAS — Equipo que más veces mantuvo su valla invicta: Ferro Carril Oeste (3).
Equipos invictos: Banfield, Boca, F. C. Oeste y Newell's Old Boys.

Uruguay superó a Paraguay por la copa Artigas

MONTEVIDEO, 2 (AFP). — La selección uruguaya de fútbol venció por 4 a 0 a la selección paraguaya, en match desquite correspondiente al torneo José Artigas.

Impresión sobre la cancha

MONTEVIDEO, 2 (AFP). — El director técnico del equipo paraguayo declaró después de inspeccionar la cancha y antes del partido, que la misma estaba en muy buenas condiciones

Al margen de la crónica

Al árbitro Barreiro le arrojaron dos botellas de cerveza vacías, de gran tamaño. Partieron de distintos sectores de las tribunas. Las recogió admirando el tamaño de los envases y luego registró el episodio en su libreta. Se le asignó el rol de un buen almacenero exento de fallas en el control de los envases.

* * *

Giménez, por su inoperancia y lo enredado de su juego, pareció que estuviera al servicio de Huracán.

* * *

Zayas dio un salto y cayó, apremiado, al pie de la valla. Ernesto Juárez, que también saltó, al caer quedó sentado sobre su cabeza. Cuando todo pasó, Zayas se preocupó más por su enredado cabello que por la atención médica.

* * *

Biaggio dio la impresión de querer perforar al forzudo Minoian. Muchos recordaron el chiste de la locomotora: "Como no te apartes tú..."

* * *

Cálido recibimiento en Chacarita a Restivo al grito de: ¡Uruguayo, uruguayo! Cordial y afectuoso recuerdo para el ex delantero local.

* * *

Ventre resultó muy buen "animador" en Atlanta del show para televisión: "Competencia de tiros penales".

* * *

Con los penales, Castillo, de Racing, disimuló otras tardes de intrascendencia como jugador.

* * *

Si los de Independiente saludan con los brazos en alto, el gol de Julio San Lorenzo tendría que festejarse con galera.

* * *

Schneider, en su función de "batidore libero", palpitó desde atrás muchos choques con ruido.

* * *

Peano se desquitó de los fouls con una exhibición de golpes bajos que no hubiera tolerado ningún árbitro de boxeo.

* * *

La tormenta viene del Sur con Banfield y Lanús. Y si no que lo digan quienes fueron rivales de los banfileños, y River y San Lorenzo, postrados por el modesto Lanús.

* * *

Al nombrarse por los altavoces a Menotti, la ovación de los simpatizantes boquenses fue tan larga como el físico del espigado delantero.

* * *

Néstor Rossi llamó repetidas veces la atención a Angel Rojas, lo mismo que el árbitro hizo con el director técnico, hasta que lo echó de la cancha. Fue una expulsión por carácter transitivo.

* * *

El gol de Conigliaro fue de película de suspenso. La pelota tardó un siglo en llegar al arco. En cambio, la conquista de Alfredo Rojas fue de terror para Poletti, por la potencia del shot.

* * *

Los socios de River Plate se acordaron de Cesarini y éste se acordó de los jugadores.

* * *

Belén apareció recauchutado. Pareció un winger de la nueva ola. "La bruja" destruyó en el medio campo y arrancó desde atrás. Los simpatizantes de Newell's agradecidos, pero los de River molestos por ese espíritu juvenil.

* * *

Independiente ofreció como novedad al winger izquierdo Esclavo. Poderoso shot y nada más. Luego fue confinado por sus compañeros recordando su apellido.

* * *

Pese al traspié, el campeón de América saludó con los brazos en alto. Pero esta vez el aplauso y los silbidos se confundieron en una amarga despedida.

* * *

Willington se batió como un general en un desordenado campo de batalla.

VENGA A BOSCH MOTORS en pleno Barrio Norte CALLAO 1111

... Y DELE UNA "MANO GRANDE" A SU NEGOCIO!

elija su RENAULT 4F furgonette

y saque ventajas exclusivas desde el pique!

- **El día de prueba:** si está interesado, podrá probar la "FURGONETTE" en su reparto durante 24 horas.
- **Pintura gratuita** de la leyenda de su negocio en su vehículo.
- **Curso completo de manejo,** gratuito, en una Academia de Choferes.
- **Automático ingreso al Touring Club Argentino,** como socio activo, al adquirir su unidad en BOSCH MOTORS S. A.

ESPECIALES Y EXCLUSIVOS PLANES DE FINANCIACION PARA:

RENAULT DAUPHINE GORDINI R4L

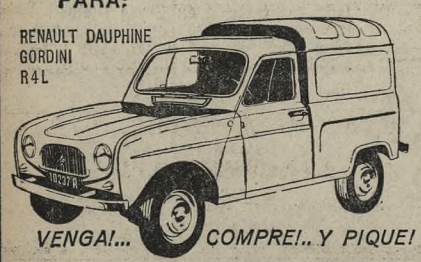

VENGA!... COMPRE!.. Y PIQUE!

Compruebe que comprar en BOSCH MOTORS es siempre más negocio! Capital integrado $ 100.000.000

CALLAO 1111 Tel. 41-9176 DORREGO 693 Tel. 55-1141/47

Lo que más quiere la mujer

Su familia, el hogar, la belleza en torno a ella y su propia belleza, su vigencia, la vida espiritual, la vida moderna. Todo aquello que completa su maravillosa femineidad, todo lo que es vibración, ternura, intimidad, vida intensa junto a los suyos, amor de los suyos y para los suyos. Y también nuevas inquietudes, nuevas realizaciones, viva acción personal que reclama su sensibilidad...

...en la hora de la mujer

DESDE HOY A LAS 15.00 EN TELEONCE

TODO LO QUE INTERESA A LA MUJER

Belleza
Moda Práctica
Actualidad
Peinados
Costumbres
Gimnasia Yoga
Puericultura
Cocina
Coctelería

Psicología del Matrimonio
Cómo conservar la silueta
Dirección del Hogar
Entretenimientos para Niños
Libros - Cine - Teatro
Grafología
Escuela para Novias
Actúe mientras el Médico llega
Manualidades

Todos los temas que apasionan a la mujer!

TODO LO QUE LA MUJER DESEA TENER... Y PUEDE GANAR!

Premios fa-bu-lo-sos:
Desde un automóvil... hasta el más completo conjunto de artefactos y elementos para equipar el hogar! En cada programa, y también en concursos semanales, grandes premios que Ud. puede ganar... en su propia casa!

UNA HORA Y MEDIA DE RIQUEZA PARA LA MUJER EN TEMAS... Y EN PREMIOS..!

LA HORA DE LA MUJER DE LUNES A VIERNES A LAS 15.00 EN TELEONCE

Conducción: Susy Kent
Animación: Clarisa Gerbolés
Producción: Oscar Sacco

TITA MERELLO

La más querida de las actrices argentinas en una sensacional actuación especial.

TELEONCE

DE LUNES A VIERNES: GRANDES EMOCIONES PARA LA MUJER, DEL BRAZO CON LEONCIO!

Buenas marcas en un torneo atlético

Sobresalieron Raúl Acevedo y Víctor Martínez en el segundo torneo atlético Difusión, que realizó la Federación Atlética Argentina en el Club Talleres, de Remedios de Escalada. Estos atletas registraron 5m.89 y 5m.20 en salto en largo para menores e infantiles, respectivamente, marcas muy buenas para estas categorías.

Víctor Martínez también se lució juntamente con Daniel Montenegro en los 60 metros infantiles con 7s.9 para ambos. En los 400 metros, segunda categoría, Ricardo Vázquez venció a Juan Carlos Gomis en ajustado final, con una marca respetable: 52s.3. También merece considerarse la actuación de Fernando Zenzerovich, quien lanzó la bala de 6 kg. a 14m39.

Los resultados

Damas

200 metros, primera categoría: 1a., Alicia Enríquez (S), 27s.3 y 2a., Cristina Recalde (S), 27s.8.

200 metros, tercera categoría: 1a., Stella Enríquez (T), 29s.2; 2a., Elsa Ghisleri (CABA), 30s.v; 3a., Mirta Angioni (S), s/tpo. y 4a., Julia Kepa (C), s/tpo.

Salto en largo, tercera categoría: 1a., Gloria Vazúquez (CABA), 4m.52; 2a., Elizabeth Kranner (CABA), 4m.43; 3a., Julia Kepa (C), 4m.26 y 4a., Graciela Zuretti (S), 4m.21.

90 metros juveniles: 1a., Diana Guillot (I), 13s.2; 2a., Norma Enríquez (T), 13s.4; 3a., Silvia Tomasi (C), 13s.7 y 4a., Graciela Zuretti (S), s/tpo.

90 metros, menores: 1a., Noemí Barbatano (I), 13s.5 y 2a., Ana Contemti (S), 14s.2.

50 metros, infantiles: 1a., Enriqueta Resúa (C), 8s.6 y 2a., Laura García (S), 8s.6.

Salto en largo, infantiles: 1a., Laura García (S), 2m.98 y 2a., Enriqueta Resúa (C), 2m.90.

Caballeros

Posta de 4 por 2 vueltas, primera categoría: 1o., Sudamérica (Mario Mazza - Carlos Delesma - Raúl Gómez y Carlos Ferriolo), 5m.42s.1 y 2o., Círculo Atlético Buenos Aires (Carlos del Torchio - José Ivores - Amadeo Marchini y Jorge Roll), 6m.11s.9.

400 metros, segunda categoría: 1o., Ricardo Vázquez (ULP), 52s.3; 2o., Juan C. Gomis (S), 52s.3; 3o., Mario Mazza (S), sin tiempo, y 4o., Adolfo Koenig (ULP), s/tpo.

200 metros, tercera categoría: 1o., José Dalmastro (S), 24s.3; 2o., Manuel Michling (Círculo Fuerzas Armadas), 24s.5; 3o., Juan Kerwitz (S), s/tpo.; 4o., Juan Guadalupe (S), s/tpo.; 5o., Claudio Rojas (T), s/tpo. y 6o., Emilio Suárez (C), s/tpo.

800 metros, tercera categoría: 1o., Raúl Gómez (S), 2m.2s.2; 2o., Adolfo Koenig (ULP), 2m.5s.4; 3o., Ricardo Vázquez (ULP), 2m.5s.3; 4o., Ricardo Leguiza (Allevi), 2m.6s.4; 5o., Héctor Posso (Lomas de Zamora), s/tpo. y 6o., Ismael Menéndez (CABA), s/tpo.

3000 metros, tercera categoría: 1o., Oscar Franese (Allievi), 9m.27s.4; 2o., Raúl Dos Santos Coelho (S), 9m.30s.4; 3o., Luis Savoia (C), 9m.49s.2; 4o., Miguel Fuensalida (Lomas de Zamora), s/tpo.; 5o., Mario Villagra (S), s/tpo. y 6o., Miguel Aliberto (C), s/tpo.

Bala de 6 kilos, tercera categoría: 1o., Fernando Zenzerevich (CABA), 14m.39; 2o., Juan Sandoval (ULP), 13m.28; 3o., José Gualazzi (S), 11m.43; 4o., Emilio Suárez (ULP), 11m.24 y 5o., Juan Kerwitz (S), 10m.88.

90 metros, menores; 1o., Emilio Ogando (ULP), 11s.4; 2o., Raúl Acevedo (CABA), 11s.4; 3o., Adolfo Spinosa (ULP), 11s.6; 4o., Eduardo Cédola (ULP), s/tpo., 5o., David Stefanovich (CABA), s/tpo. y 6o., Eduardo Zamorano (T), s/tpo.

60 metros, infantiles: 1o., Víctor Martínez (T), 7s.9; 2o., Daniel Montenegro (T), 7s.9; 3o., José Nist (SAG), 8s.; 4o., Ricardo Gelati (ULP), s/tpo.; 5o., Hugo Cédola (ULP), s/tpo. y 6o., Carlos Peralta (ULP), s/tpo.

Torneo brasileño

RIO DE JANEIRO, 2 (AFP). — Roberto Chapchap y José Carlos Jacques se lucieron en la primera jornada del campeonato brasileño de atletismo. El primero lanzó el martillo a 57m. 73 y Jacques obtuvo el record nacional en el lanzamiento de la bala con 15m.46. Los tiempos obtenidos en la prueba de velocidad fueron mediocres. La lluvia del día anterior dejó la pista muy blanda. Los ganadores de cada competencia fueron los siguientes:

Caballeros. 5000 metros: Tercio Andrade, 15m.18s.7. **400 metros:** Waldemar Montezano, 49s.1. **1500 metros:** Tercio Andrade, 4m.2s. **Posta 4 por 100 metros:** Satow, Telles, Afongo y Aranken, 42s.1. **110 metros con vallas:** Carlos Luis Mossa, 15s. **Salto en alto:** Guimaraes Ponto, Arnoldo Dos Santos, Anani Andarde y Manuel Silva Cesar, 1m.80. **Salto triple:** Nelson Prudencia, 14m.52. **Bala:** José Carlos Jacques, 15m.46. **Martillo:** Roberto Chapchap, 57 metros 73.

Damas. 200 metros: Leontina Santos, 25s.9. **80 metros con vallas:** Vanda Dos Santos, 12s.5. **Salto en largo:** Vanda Dos Santos, 5m.41. **Disco:** Odete Domingues, 38m.68. **Jabalina:** Kiyomi Hakagawa, 38m.56.

Selección en Venezuela

CARACAS, 2 (AP). — Rafael Romero registró 10s.5 en 100 metros llanos durante las pruebas de selección para nombrar el equipo atlético que viajará a Río de Janeiro el mes próximo.

Romero quedó así asegurado como participante para los 100 metros y para integrar la posta de cuatro por 100.

En las otras pruebas, Manuel Planchart señaló 21s.1 en los 200 metros, Hortensio Fusil 49s.7 en los 400 y Arnoldo Devonish y Cleris Fuentes señalaron 14m.24 y 14m.20 en salto triple.

Protesta

BUDAPEST, 2 (AFP.). — El presidente del Club Benfica, de Lisboa, protestó enérgicamente por la decisión de la Unión Europea de Fútbol de designar el estadio San Siro, de Milán, como escenario para la final de la copa de Europa.

"En el caso de que Internazionale se clasifique para la final, jugar en su campo y ante su público, le dará una ventaja enorme e injusta", declaró el dirigente portugués.

Un delegado del club húngaro Vasas Gyoer, que jugará con Benfica el viernes próximo en el primer encuentro por las semifinales de la copa de Europa, compartió ese punto de vista.

La Terraza Golf Club

es el nombre de un club privado que se habilitará en fecha próxima en la terraza de un centro comercial próximo a inaugurarse en Juan F. Seguí entre Canning y Salguero. Contará con un amplio putting de pasto natural sobre 500 metros cuadrados, con 18 hoyos y un bunker de práctica, cuatro jaulas, club house, golf shop, sala de bridge y todas las comodidades de un gran club. Su director técnico será Roberto De Vicenzo, y además de otros profesionales, colaborará Fay Crookier, la jugadora uruguaya como profesora de damas

Denis Hulme ganó la carrera por el Trofeo Turista

OULTON PARK, Inglaterra, 2 (AP). — Denis Hulme, de Nueva Zelandia ganó el Trofeo Turista, realizado por trigésima vez por el Real Automóvil Club. Cubrió 138 vueltas del circuito de Oulton Park a un promedio de 151km.43 por hora.

En un Brabham BT8, de 2.16 litros, ganó por estrecho margen al británico David Hobbs, quien ocupó el segundo lugar con un Ford Lola 70, de 4.7 litros. Fue una carrera emocionante en la que muchos se quedaron por el camino.

La llegada resultó tan ajustada que los organizadores necesitaron una hora para confirmar el resultado.

El campeón mundial John Surtees en su Lola 70 y el ex campeon Jim Clark en un Lotus 30, no terminaron.

El vencedor cubrió los 613km.15 en 4h.1m.18.4 y Hobbs registró en 137 vueltas un recorrido de 608km.3 en 4h.1m.1s.

El británico David Piper se situó en tercer lugar con un Ferrari 250 LM, en 4h.3m.36s.2 cubriendo 133 vueltas.

La carrera por el Trofeo Turista se efectuó por primera vez en 1906 y es la prueba más antigua en el calendario británico de carreras. En esa ocasión participaron coches de carrera y prototipos de más de 1600 c.c. y coches de gran turismo de más de 2000 c.c.

El vencedor en la clase de Gran Turismo fue Sir John Whitmore de la Gran Bretaña en un Cobra, de 4.75 litros; cubrió 130 vueltas, con recorrido de 577km.7 en 4h.1m.16s.8. Su promedio de velocidad fue de 143km.7 por hora.

Segundo, con el mismo número de vueltas, fue el británico Peter Sutcliffe, con Ferrari 250 GT en 4h.1m.52s8.

Kailwood ganó una carrera en Italia

CESENATICO, Italia, 2 (AP). — El británico Mike Kailwood, con M. V. Augusta de 500 c. c., ganó el Gran Premio Motociclístico al superar a 23 corredores procedentes de cuatro países.

El vencedor cubrió los 112 kilómetros en 48m.16s.3, a un promedio de 139km.211 por hora.

R. Poulidor es el puntero en la Vuelta de España

PALENCIA, España, 2 (AP). — El francés Raymond Poulidor, del equipo francés, ganó la cuarta etapa, realizada sobre 230 kilómetros, entre Gijón y Palencia, en la Vuelta de España.

Poulidor es puntero general de la carrera después de esta etapa.

El tramo estaba dividido en dos partes: el primero, sobre 41 kilómetros, entre Gijón y Pajares, fue ganado por Poulidor.

El español Carlos Echeverría, del equipo Kas, ganó el segundo, sobre 189 kilómetros, entre Pajares y Palencia. Pero Poulidor ganó la etapa gracias a su mejor tiempo en los dos sectores.

Poulidor también encabeza la competencia de ascenso a montañas, luego de su actuación de Gijón hasta el pico Pajares, de 1379 metros de altura.

E. Jofré peleará con W. McGowan si vence a Harada

TOKIO, 2 (AP). — Abraham Katznelson, manager de Eder Jofré, campeón mundial de peso gallo, dijo que su pupilo defenderá el título con Walter McGowan, de Escocia, si se impone al japonés Masahiko Harada, en el combate por la corona, que se realizará en Nagoya.

Katznelson manifestó que el combate Jofré-McGowan se realizará en Londres el 21 de septiembre próximo.

Luego de su arribo a Nagoya, Jofré hizo suaves ejercicios.

Los cronistas japoneses declararon que quedaron impresionados por sus fuertes golpes.

Los gimnastas del Japón se lucieron

En el deporte hay una disciplina cuya armonía y belleza son insuperables. Es la disciplina del movimiento plástico de la exactitud de tiempo, de la armonía muscular. Esa disciplina, una de las más antiguas es la gimnasia.

En el Club de Gimnasia y Esgrima se realizó una exhibición de gimnasia olímpica, de gimnasia artística en aparatos, de gimnasia rítmica. Es decir, toda la gama de la gimnasia clásica y moderna estuvo representada a través de la exhibición de dos grandes figuras mundiales: dos diminutos japoneses, quienes junto a una pareja argentina rivalizaron dando muestras de tiempo, precisión, agilidad y destreza.

Aihara Noboyuki, que fue campeón olímpico de gimnasia a manos libres en Roma en 1960 y campeón mundial en 1962 en Praga y Akinori Nakayama, joven promesa japonesa, campeón de 1964 en los certámenes interuniversitarios, viajaron desde su patria en una gira que abarcó México y Brasil y que finalizará en Venezuela.

La exhibición realizada resultó una fiesta para los cientos de espectadores que asombrados siguieron atentamente las distintas evoluciones de los atletas.

Comenzó con una demostración de gimnasia sobre colchoneta a cargo de los alumnos varones del Colegio Leopoldo Lugones, quienes a las órdenes del profesor Miguel Altabas, arrancaron el espontáneo aplauso. Luego se presentaron los calificados especialistas japoneses Aihara Noboyuki y Akinori Nakayama y los argentinos Carlos Pizzini —campeón nacional— y Manuel Linares, representante de Gimnasia y Esgrima, quienes efectuaron saltos acrobáticos.

A continuación los argentinos y japoneses trabajaron en anillos y salto al caballo. En la disciplina de anillos Aihara Naboyuki demostró un dominio de fuerza y equilibrio que rayó en la perfección. En su serie completa, hizo dos figuras llamadas de Cristo —por la posición de la cruz— que arrancó el ¡bravo! de varios espectadores.

Como número final los japoneses y argentinos trabajaron en paralelas, finalizando el espectáculo en la reina de los aparatos: la barra fija. En esta especialidad, donde la fuerza queda relegada a la mínima expresión, los pequeños grandes japoneses contrastaron con los altos argentinos. Los primeros ejecutaron sus series con una plasticidad de movimientos tan suaves y a la vez tan veloces, con giros tan perfectos, que admiraron a la concurrencia. Además sus salidas o terminaciones las remataban con tirabuzones o medios mortales.

Dominióse un torneo de tenis de mesa

El torneo Ciudad de Buenos Aires de la Federación Argentina de Tenis de Mesa correspondiente a las categorías cadetes y damas finalizó así:

Cadetes: 1º, Alberto Lipinsky (F. S. Barkojba); 2º, Eduardo Benítez (F.C.O.); 3º, José D. Sosa (Gimnasia y Esgrima); 4º, José Roffe (Gimnasia y Esgrima); 5º, Anibal Rojo (Gimnasia y Esgrima); 6º, Alvaro Pérez de Castro (Gimnasia y Esgrima); 7º, Víctor Azubel (Gimnasia y Esgrima), y 8º, Miguel Martínez (Gimnasia y Esgrima).

Damas: 1ª, Celia Maximino (River Plate); 2ª, Olga Carreira (F.C.O.); 3ª, Rosa Seminara (River Plate); 4ª, Helena Bauer (S.A.G.), y 5ª, Adriana Terre (Gimnasia y Esgrima).

Avisos
Agrupados

Descuento por pago efectuado antes de la publicación: 5 %
Por centímetro de columna: $ 600

UNA DE LAS PRINCIPALES INDUSTRIAS DEL PAIS BRINDA EXCELENTE OPORTUNIDAD A
SECRETARIA
SE REQUIERE:
1. Formación secundaria,
2. ser muy buena taquidactilógrafa,
3. dominio del idioma inglés,
4. buenos conocimientos del idioma francés,
5. dedicación full-time.

SE OFRECE:
1. Remuneración adecuada,
2. horario corrido, sábados libres,
3. comedor,
4. lugar de trabajo en la sede central de la Sociedad en radio céntrico de la Capital.

Antecedentes a: "Gerencia", Casilla Correo 123, Sucursal de Correos Nº 3

MODERNICE SUS AMBIENTES
BAJANDO CIELOS RASOS SIN MOLESTIAS CON PLANCHAS PREMOLDEADAS DE YESO
EJECUCION INMEDIATA
GARGANTAS DE YESO PARA LUZ DIFUSA
ENTREGA EN EL ACTO, A $ 200 EL METRO LINEAL
MOLDURAS, APLIQUES, PLAFONES, A $ 150 C|U.
BRUN'S YESO
PAVON 1219 (Plaza Constitución). T. E. 26-5864

ACREDITADA INMOBILIARIA
NECESITA
6 PERSONAS COMPETENTES Y RESPONSABLES PARA CUBRIR LAS SIGUIENTES VACANTES:
2 para su Sección ALQUILERES. 2 para su Sección PROPIEDAD HORIZONTAL. 2 para su Sección CAMPOS
Remitir antecedentes, detalles actuación anterior, datos personales y referencias. ABSOLUTA RESERVA
SEÑOR GERENTE, CORDOBA 455, CAPITAL

IMPORTANTE INDUSTRIA
NECESITA
DOCTOR/A EN QUIMICA
Para Laboratorio de Planta Industrial,preferible con actuaciones anteriores especificas. Conocimientos idioma inglés y francés. Escribir detallando antecedentes, referencias y remuneraciones a:
(Z. U. K.), Casilla de Correo 176, Suc. 1

IMPORTANTE FABRICA
NECESITA
CONTADOR EXPERIMENTADO
Para residir en San Nicolás, con conocimientos del idioma inglés. Enviar curriculum vitae a:
ZOLGA 23, Florida 347, Capital

IMPORTANTE LOCAL
EN AVENIDA LIBERTADOR 2694
Extraordinario local de 670 m2. en edificio de 125 departamentos y 34 cocheras. Ideal para restaurante, agencia de automóviles, supermarket, etc.
VENDE DINTEL
CARLOS PELLEGRINI 739, 5º piso. Tel. 32-6195 y 31-2011|9808

PERSONA ORGANIZADA
Para departamento de repuestos de importante firma de maquinarias para movimientos de tierras y afines. Técnico Industrial, preferiblemente egresado de E.I.N.O.K. Con conocimiento de inglés técnico. Dirigirse por carta manuscrita únicamente a:
(A-S-P), Casilla de Correo 1126, Correo Central

EXCEPCIONAL LOCAL
Para NEGOCIO o DEPOSITO en Av. Libertador y Carlos Pellegrini, zona Retiro, de 6 mts. x 20 (120 mts.2.) con amplio sótano de 120 mts.2. Su altura admite entrepiso de 80 mts.2.
Con TELEFONO; alquiler muy bajo: $ 6.000
TRANSFIERO MUY URGENTE
T. E. 44-4286 y 84-3615

35-9335 TRAJES
Ropa en general. Pago todo su valor. Voy a domicilio
LIBERTAD 466

PISOS EN VENTA Y DEPARTAMENTOS
GRAND BOURG
4 dorm., hall, liv. y com. y escr., 3 baños, 2 hab. serv. GARAJE. $ 8.500.000
BOTANICO
4 dorm., hall, liv. 15x5, com. 10x5, hall int., 3 baños, 2 hab. serv., off. y coc. Garaje. Total $ 9.000.000, c|fac.
Callao y Quintana
4 dorm., hall, liv. y com., 3 baños, 2 hab. serv. GARAJE
Vte. López y Callao
4 dorm., hall, liv. 7x4, com. 6x4, 2 baños, 2 hab. serv., off. y coc., gje. Total $ 8.500.000, c|facilidad.
Alvear y Callao
3 dorm., hall, liv.-com., 2 baños, 1 hab. serv. Gje., a estr. Total $ 4.500.000
AYACUCHO y LAS HERAS
4 dorm., hall, liv. y com., 2 hab. serv., en esq. Total, $ 3.500.000, con facilidades
Beruti 3657
JARDIN 250 METROS
4 dorm., liv. y com., 2 baños, 2 hab. serv. Garaje
Guido y Agote
4 dorm., liv. y com., gje., 2 hab. serv., gr|categ. Tot. $ 7.000.000 con facilidades
Vidt y Santa Fe
3 dorm., liv. y com., dep. serv., total $ 3.100.000, c|fac.
ACHAVAL Y CIA.
44-0160 — 42-2184 — 42-4851
Callao 1628, 1er. piso

Guerrico & Williams Inmobiliaria
T. E. 42-6888
NECESITA
DTOS. EN ALQUILER O VENTA DE 1, 2, 3 DORMITORIOS, CON O SIN GARAJE, PARA SATISFACER URGENTES PEDIDOS. CONFIENOS EL MISMO Y ESTE SEGURO DE REALIZAR CON NOSOTROS LA MEJOR OPERACION!

Anchorena y Santa Fe
Sobre subte, gran recep. 17x5, a calle, 2 dorm., dep. serv., serv. centrales, teléf. Estupendos placards. Todo de primerísima calidad. T. $ 4.000.000, c|fac.
Inmobiliaria ALONSO — 44-7957

LOCALES CENTRICOS EN VENTA
de 70 y 150 m2., plena zona textil. Con sótano utilizable, Amplias vidrieras, Calefacc. y teléf.
A ESTRENAR — VISITELOS
ALSINA 1609 esq. CEVALLOS

LA MEJOR INVERSION
SOBRE FUTURA AVDA. 9 DE JULIO
LOCAL CON CASA DESOCUPADA
PARA DEMOLICION EN TERRENO 7 x 30 MTS.
LIMA AL 500 — VENDO: 37-2679

Local Central Alquilo
366 m2. superficie propia. Paseo Colón 207 esq. Alsina. Edificio de categ., buenos serv. sanitarios, calef. central. Apto asiento empresa, exposición maquinarias u otros. No se aceptan negocios gastronómicos
LUIS H. ABAD — Bmé. Mitre 519 — 34-9868-8176

SARMIENTO Y CALLAO
EXTRAORDINARIO EDIFICIO
Para bancos, compañía seguros, distrib. cinematog., import. empresa, etc. P|b. y 2 pisos, sótano, 2 lín. tel. Calef. Despachos p|direct., secret. y empleados. Archivos y muebl. empot. de gran calidad. Caja d|hierro, baños priv. y p|person., 2 cocheras. Luz. instal. Listo p|trabajar de inmed. Algo nunca visto. Total pesos 23.000.000, con facilidades a convenir
Se escuchan propuestas de contado. - INMOB. ALONSO. 44-7957

COMPAÑIA INTERNACIONAL
Necesita
SECRETARIA BILINGÜE
CON EXPERIENCIA, PARA GERENTE GENERAL. ENVIAR CARTA CON DATOS COMPLETOS Y PRETENSIONES A
"PERSONAL" CASILLA CORREO 555 - C. CENTRAL

PISO PANORAMICO
TOTAL VISTA AL RIO
Gran recepción con balcón 15 mts. 3 dormitorios, teléfono, gje.
TOTAL: $ 7.500.000 CON FACILIDADES
ALDAO VENDE
Avda. QUINTANA 6 — T. E. 41-0381

PAGARES COMPRO
De Sociedades Anónimas
T. E. A. — Montevideo 666
1er. piso - Ofic. 106 — 49-7628

MOLEDORA CAFE
Eléctr., familiar, vdo. total produc. a mayoristas. — 27-1615

ESTRUCTURA
de hormigón y mampostería y dos terrenos advacentes, vendo
26 - 0913

PAGARES
COMPRO DE S. A.
BME. MITRE 519, 3º, 33
33-2268

4 DORMITORIOS
RIO BAMBA AL 900
Piso alto, nuevo, gran categoría, totalmente a la calle, living y comedor, escritorio o cuarto dormitorio, 2 baños, gran office y cocina, comedor de diario, 3 balcones terraza, etc., c|fac. Vende:
SANTIAGO C. GARBARINI
JUNIN 1266 — PISO 1º
T. E. 80-1427 y 86-2338

$ 3.500.000
AL CONTADO
Muy urg., necesito depto. 3 dor., liv.-com., baño y toil., dep. serv., s|c., hasta 15 años
ACHAVAL y Cía.
42-2184 y 44-0160
Callao 1623 - 1er. piso

$ 2.500.000
PAGO
Por depto. 2 dorm., hall, liv.-com., baño y coc., lav., depend. serv., s|c., hasta 20 años, barrio Norte - Palermo
ACHAVAL y Cía.
42-4851 y 44-0160
Callao 1623 - 1er. piso

LIBERTADOR SAN MARTIN
Frente al Golf, piso 11
Hermosa vista, edific. nuevo, liv.com., balcón terraza, 3 dorm., 2 baños, dep|serv., teléf., categ., $ 7.250.000, c|fac. — 33-1677

ROBERTO MIERES S.A.
Ofrece prendas sobre automotores nuevos con grtía. real a particulares y financieras. Tratar 18 a 19 hs.
Av. del Libertador 2368, Cap.

TRAJES USADOS
COMPRO
Y ROPA ETIQUETA
BAULES Y VALIJAS
Voy a domicilio
Tel. 35-3231 — MARIO

Piano 59-3584
ALUMNO COMPRA
PIANO - 86-0397
COMPRO A FAMILIA

PISO BARRIO NORTE
Fte. plaza, gr. recep., 5 dorm., 2 baños, coc., office, d|s., teléf., $ 6.500.000, c|fac. Vende:
PEREZ MUÑIZ y Cía. — 42-5233

SOLITARIO
De 2 a 5 kilates compro urgente al contado, y joyas de valor. Juan Corona e Hijo. Florida 758

2 AMBIENTES CATEG.
BUSTAMANTE Y FRENCH
Baño y coc., serv. centr., teléf., antig. 2 años. Total $ 1.400.000, con facilidades
Bonadeo Stella Costa y Cía.
83-5221 — 84-8655

BARRANCAS BELGRANO
Resid. categoría a estrenar, living-comedor, 2 dormitorios
VENDE
UNGARO Y BARBARA
40-8786, 31-8230 — Lavalle 649

GERENTE VENTAS
SE OFRECE
Indumentaria u otro ramo. Marketing completo. Investigación mercados. Estadísticas. Conoce todo el país — 740-5322

Punta del Este
Vendo Residencia de categ.
T. E. 42-1986

MAYORDOMO
para importante explotación tambera y cabaña. Escribir dando referencias amplias a: GERENTE, Casilla de Correo 2025 - C. Ctral.

TRACTORES a ORUGA
con pala topadora de 135 HP y otro de 100 HP. Ideal para desmonte de árboles vendo
23-9024 y 88-1490

APRENDA A MANEJAR
en 5 días
con Seriedad y Respeto. Atiendo sábado y domingo, ACADEMIA HISPANO ARGENTINA
Campichuelo 840 — Tel. 89-2146

COCHERAS
La mejor inversión del momento A 30 metros de Tribunales.
Posesión inmediata.
TUCUMAN 1449-59

DPTO. CON TERRAZA
CNEL. DIAZ Y STA. FE
Liv. y com., 1 dor., ampl. coc., teléfono. $ 2.800.000
44-2852 y 42-7481

PORTEROS ELECTRICOS
Teléfonos internos
CUBA 2953 70-3010|7335

PORTAFOLIOS
FINOS $ 125
VALIJAS, ARTIC. DE CUERO
Monederos - Parag. - Welcome,
B. Mitre 658, Montevideo 1061|31

PAGO CONTADO
Hasta $ 4.000.000 depto. p. b., con jardín, o piso alto con terraza, 1 ó 2 dor., b|Norte, Palermo. Hasta $ 5.000.000 por depto. gran recep., 3-4 dor., b|Norte, Palermo
44-7106 y 44-2903

$ 10.000.000
AL CONTADO
Necesito piso de 3 ó 4 dorm., gran recep., 3 baño., 2 hab. serv., alto, b|Norte, Palermo, hasta 15 años, operación inmediata
ACHAVAL y Cía.
42-4851 y 44-0160
Callao 1623 - 1er. piso

$ 15.000.000
COMPRO URGENTE
Piso 4 dorm., hall, liv. y com., escrit., 3 baños, 2 hab. serv. s|c., gje., hasta 10 años antig. B. Norte - Belgrano
ACHAVAL y Cía.
42-2184 y 44-0160
Callao 1623 - 1er. piso

ACHAVAL y Cía.
Asegura la venta de su depto.
B. Norte, Palermo, en 30 días y en las mejores condiciones.
T. E. 42-2184 y 4851
Callao 1623 - 1er. piso

EMPRESA TEXTIL
ZONA QUILMES
NECESITA
PERITO MERCANTIL
Mayor de 21 años, presentarse personalmente en Platex, de 10 a 12 hs. y de 14 a 16 hs., con documentos y certificados empleos anteriores
Calchaquí y R. A. López
QUILMES

COMPRO DIRECTO
Dptos. 1 y 2 Ambientes
OCUPADOS O LIBRES
En Barrio Norte o Centro
Pago en el día. Considero compras edificios en block ocupados. Unicamente ofertas de oportunidad — 35-2446 o 4876

COMPRO
SOC. ANONIMA
OFERTAS A:
Belgrano 485; Of. 10

COMPRO
PISO ANTIGUO
4 dorm., hall, liv. y com., escrit., 2 baños, 2 hab. de serv., sup. cub. alrededor de 240 m2. B. Norte-Palermo.
ACHAVAL Y CIA.
42-2184 y 44-0160
Callao 1623 - 1er. piso

CALLAO Y JUNCAL
3 DORM. CON GARAJE
Amplísima recep., 2 baños., office, cocina, dep. serv., serv. centrales, gran lujo y categ. $ 5.800.000, c|fac. a 6 años
Inmobiliaria ALONSO — 44-7957

Ayacucho y Corrientes
Hermosa planta baja con jdín., 1 dorm., liv.-com., con dep. ser., serv. centrales, teléf., impec. estado. Se admiten prof.
INMOBIL. ALONSO — 44-7957

FARRAN y ZIMMERMANN
LTDA S.A.
Cangallo 456, 4º — 33-2926|7|8|9

Av. Libertador
FRENTE A JARDINES
Magnif. piso en esq. c|gran rec., comed., escrit., 4|5 dorm.|, balcón terraza, 2 baños compl., 2 toilette, off., coc., c|de plancha, desp. 2 hab. serv., cochera. Pesos 15.600.000, c|fac.

Callao y Posadas
Estupendo depto. ext., decor. por firma de prestigio. Consta de hall, liv.-room y comedor, antecám., 3 dorm., 2 baños compl., 2 hab. serv., coc. y off. 6.700.000, con facilidades

BOTANICO
Cómodo piso alto de hall, liv.-room, escrit., comed., 3 dorm., hab. de estar c|hogar, cuarto p|estud., 2 baños, 2 hab. serv. $ 5.700.000, c|f.

BELGRANO C
PEQUEÑO PISO
Alto, con magnif. vista, aire, sol. Espec. p|matrim. o pers. amyor que desee reduc. En edif. de insup. jerarq. y constr. estilo Georgian, c|calidad hoy impos. de repetir. Sup. propia: 100 m2., común 47 m2. Terraza jdín. 100 m2. $ 3.700.000 con fac.

MALABIA
A 1 Cuadra Av. Libertador
Agradable depto Piso alto, c|te., c|buena luz., liv.comed., 2 dorm. y dep. serv. $ 2.700.000, con facil.

BELGRANO R
A 1 CUADRA ESTACION
Depto. decor. y c|moquette total. de hall, liv.-room, comedor, 2 dorm., salita de estar y dep. de serv. $ 2.500.000 c|fac.

$ 15.000.000
COMPRAMOS URGTE.
Piso de categ. c|gran recep., com., escrit., 4 a 5 dorm. y gje. En B. Norte, Palermo o Belgrano. A dueño directo.

$ 11.000.000
COMPRAMOS URGENTE
Piso de liv.-room, comedor, 4 dorm. y gje. En B. Norte, Palermo o Belgrano. A dueño directo

ALQUILAMOS
EN $ 100.000
Piso de l|room y com., 4 dorm., c|garaje. Zona Norte, Palermo.
EN $ 37.000
L. room, com., 3 dorm., dependencia. Zona Norte, Palermo. Ambos con mucha urgencia. Con contratos con cláusula móvil.

TERRENO BUSCA
IMPORTANTE EMPRESA CON UNA SUPERFICIE NO MENOR DE 3.000 MTS.2 EN LA ZONA LIMITADA POR LAS CALLES ENTRE RIOS, CASEROS, RIOJA Y RIVADAVIA. OFERTAS A
CASILLA DE CORREO N 63, SUCURSAL 1

Necesitamos
VENDEDOR EXCLUSIVO
En zona Norte y Oeste del Gran Buenos Aires, para producto de reconocida marca en el ramo de pinturas con gran aceptación en la industria y constante aumento de ventas. Excelentes perspectivas para persona seria y capacitada en ventas con experiencia en el ramo. Preferible con movilidad propia. Concretar entrevista en T. E. 31-7900, de 9 a 12 hs.

U. S. - LAFTA Development Corp.
122 East 42nd. St. - N. York, N. Y. 10017
Ofrece a industriales argentinos posibilidades de participar con capital y Know-how para fabricación fertilizantes y productos químicos para agricultura.
También dispone de ofrecimientos de importantes compañías norteamericanas para licenciar la fabricación de sus artículos en la Argentina.
Representante local: MARBEC, CAZZANIGA Y CIA. S. A.
SANTA FE 3388 — Tel. 84-7036 — CAPITAL FEDERAL

EMPRESA PROP. HORIZONTAL
NECESITA
EMPLEADA
Para puesto de mucha responsabilidad. Mayor 30 años, muy práctica en venta y tareas grales. de oficina
PRESENTARSE: 8-13 Hs. — MAIPU 859, 10º piso

MAQUINA AGRICOLA
Compramos nueva o usada, arados 8|10 discos; rastras doble acción 40 discos; arados rastra 14 discos; sembradoras 28 discos, sembradora maíz algodón 5|7 surcos. Rastra de dientes a palanca. Guadañadora para tractor. Cortadora-Picadora y apisonadoras; Palas Topadoras o arrastre zanjadoras o Chmpion — OFERTAS A: 35-9894

JEFE INGENIERIA INDUSTRIAL
Necesita
IMPORTANTE EMPRESA METALURGICA
EL CARGO REQUIERE:
Título de INGENIERO o TECNICO
Con profunda experiencia, actuación anterior no menor a 5 años en cargo similar, buenos conocimientos en equipos electrónicos y electromecánicos, mantenimiento e instalaciones de planta seguridad y mantenimiento preventivo.
Remuneración acorde con sus conocimientos
DIRIGIRSE POR CARTA A:
DEPARTAMENTO DE PERSONAL
AMEGHINO 435 — VILLA MARTELLI

ROMEDEK S.A.I.C.
Fabricantes de Máquinas de Coser SINGER, desea incorporar a su nómina de proveedores
FABRICANTES DE MUEBLES PARA MAQUINAS DE COSER
Ofertas por carta a: Casilla de Correo No. 4987
Correo Central, Capital Federal

AVISO A TRANSPORTISTAS
S.A. NESTLE
Proyecta encargar a Empresa privada de transportes el reparto de mercaderías a clientes, previa licitación. Retirar pliego de condiciones en Santa Fe 1126, de lunes a viernes, de 8 a 16 horas
Presentación de ofertas bajo sobre cerrado dirigidas a GERENCIA

DUCILO
NECESITA
ESTUDIANTES DE CIENCIAS ECONOMICAS
21 a 25 años. Analistas de Cuentas Corrientes. Dirigirse únicamente por carta manuscrita dando ampl. detalles sobre estudios cursados, datos personales y actuación anterior a:
JEFE DE PERSONAL
CASILLA DE CORREO Nº 1888

COMUNICAMOS
A nuestros clientes y colegas
Que durante la presente semana nuestras oficinas permanecerán cerradas por refacciones, no obstante atenderemos en los T. E. 42-8436 y 84-8845 las consultas de carácter urgente. Muchas gracias
OLIVIERI ACOSTA Y CIA.

IMPORTANTE INDUSTRIA
NECESITA
INGENIERO
Con actuaciones anteriores en plantas industriales. Preferible con experiencia en instalaciones y producciones materiales plásticos. Conocimientos idiomas inglés y francés. Escribir detallando antecedentes, referencias y remunerac. a:
(A.B.C.), C. C. 149, SUC. 1

ESTACION DE SERVICIO Y.P.F.
en
AYACUCHO 1734
en edificio
Con garaje para 200 coches y 42 departamentos
VENDE DINTEL
CARLOS PELLEGRINI 739, 5º piso - Tel. 32-6195 y 31-2011/9808

PAGARES
COMPRO DE S. A.
BARI - SAN MARTIN 66 - T. E. 34-4917

Avisos Clasificados

OFICINAS RECEPTORAS

Casa Central: Florida 337-347 • Tel. 49-7201 y 40-4081

Horario: De lunes a viernes, de 8 a 18 para el día siguiente y hasta las 19 para los días subsiguientes. Sábados de 8 a 13.

Agencia Belgrano	Juramento 2374 • Tel. 73-1416
Agencia Colegiales,	Federico Lacroze 3985 • Tel. 55-7912
Agencia Avellaneda,	Av. Mitre 686-92 • Tel. 22-0639
Subagencia Adrogué,	Galería Adrogué • Local 12
Sucursal Mar del Plata	San Martín 2480 • Tel. 2-3200/2.
Sucursal Miramar,	9 de Julio 1025 • Tel. 58
Sucursal La Plata	Calle 6 Nº 1012 • Tel. 2-9304
Sucursal Rosario	Sarmiento 724 • Administr. 67865
Sucursal Córdoba,	Ituzaingó 42 • Tel. 2-2940
Sucursal Mendoza,	Sarmiento 25 • Tel. 31894

Horario: De lunes a viernes, de 11 a 17 para el día siguiente y hasta las 18.30 para los días subsiguientes. Sábados de 8 a 13.

Bonificaciones especiales: Además de las bonificaciones por cantidad de líneas y número de publicaciones, se otorga 5 % de descuento por pago efectuado antes de la publicación.

Recepción por teléfono: Para su comodidad puede colocar sus avisos llamando a 49-7201 ó 40-4081.

Horario: De lunes a viernes, de 9 a 18 para el día siguiente y de 18 a 24 para los días subsiguientes, Sábados de 9 a 13.

RECEPTORIAS

En la Capital

ALMAGRO: Corrientes 3144. 87-3487. Rivadavia 3914. 87-2488.
BARRIO NORTE: Libertad 1083. 41-0975 y 44-6375. J. E. Uriburu 1271. 84-2896. Pueyrredón 1572. 83-0750. Pueyrredón 1353, 1º. 82-5678. Las Heras 2091. 84-5372. Charcas 2073. 83-9749. Río Bamba 525. 42-5414. Vicente López 1692.
BELGRANO: Cabildo 681. 771-3758.
BOEDO: Boedo 1009. 97-3265. Rioja 1028. 97-3546.
CABALLITO: Guayaquil 895. 90-3535.
CENTRO: Corrientes 1296, piso 8º, of. 87. 35-9919. Corrientes 745, piso 1º, of. 14. 49-7152. Rivadavia 1294. 37-3002. Rodríguez Peña 266. 40-7913.
CONGRESO: Rincón 621. 48-7553. Entre Ríos 1135. 45-2129.
CONSTITUCION: Hall Estac. Constitución. 26-8203 Salta 899 23-3481. Entre Ríos 2137. 26-3794.
FLORES: Curapaligüe 277. 63-6194.
FLORESTA: Juan B. Justo 6040. 69-6975.
MARTINEZ: Alvear 108 1º. of. 2. 792-9639.
MORENO: Bartolomé Mitre 571. local 5.
ONCE: Rivadavia 2590. 48-6471. Estación subte "B" Pueyrredón y Corrientes. Emé. Mitre 2614. 48-8845.
PALERMO: Las Heras 3766|70, 1º. 72-1689. Santa Fe 3745. 72-4735. Santa Fe 5036. 77-6502.
PARQUE CENTENARIO: Díaz Vélez 5083 89-6388.
PARQUE PATRICIOS: Caseros 2901. 91-0370. Inclán 3326. 91-3942.
PATERNAL: Av. Gaona 2722. 59-8112. Av. San Martín 3501. 59-2912.
RETIRO: Córdoba 972. 31-7120
SAAVEDRA: Avda. del Tejar 3710. 70-8531.
SAN CRISTOBAL: Chiclana 2880
VERSAILLES: Juan B. Justo 9481. 64-9262.
VILLA CRESPO: Córdoba 4025. 86-8509.
VILLA DEL PARQUE: Cuenca 3098. 50-0656 y 50-0395. Nazca 2640. 53-5691.
VILLA DEVOTO: Avda. San Martín 7421. 53-8861.
VILLA PUEYRREDON: Av. Salvador M. del Carril 2980
VILLA URQUIZA: Triunvirato 3506. 51-8308. Triunvirato 4108. 52-2214.

En el Gran Buenos Aires

ACASSUSO: Urquiza esquina Eduardo Costa. 792-8134|8135.
BANFIELD: Hipólito Yrigoyen 7080. 242-0968. Carlos Pellegrini 1451. 242-1671.
BECCAR: Garibaldi 1986.
CASEROS: Andrés Ferreira 20. 750-1330.
EL PALOMAR: Martina Céspedes 2114. 658-9457.
FLORIDA: Avda. S. Martín 3086. 740-0820.
HAEDO: Chacabuco 194. 658-2023.
HURLINGHAM: Julio A. Roca 1321. 655-0039.
LA LUCILA: Anchorena 1119. 791-3310
LANUS: 29 de Septiembre 1960. local 8. 208-2230.
LOURDES: Boulevard Lacroze 2200. 757-2886.
MARCOS PAZ: Quiosco de la Plaza. Telef 115.
MARTINEZ: Alvear 108 1º. of. 2. 792-9639.
MORENO: Bartolomé Mitre 571. local 5.
MORON: Salta 168. 629-0283. 25 de Mayo 173 loc. 6. 629-7483.
OLIVOS: Avda. Maipú 2380. 791-9891.
QUILMES: Brown 373, 1er. piso. oficina 5. 203-2600.
RAMOS MEJIA: Rivadavia 14048. 658-4728.
SAN JUSTO: Buenos Aires 3278, 1er piso. 621-0260.
SAN MIGUEL: Serrano 1615. 657-0896.
TEMPERLEY: H. Yrigoyen 10630. 243-4367.
TIGRE: Avda. Cazón 1500. 749-0425.
VICENTE LOPEZ: Av. Lib. Gral. S. Martín 1191. 797-2356 y 791-9663.
VILLA BALLESTER: Buenos Aires 19.
VILLA BOSCH: Avda. La Pampa 521. 750-5039.
VILLA LYNCH: Monteagudo 215. 757-0564.

Propiedades y Viviendas

Propiedad Horizontal
(Departamentos)
Sección A-4 *Tarifa 1*

VENTA

NUEVO BANCO ITALIANO

FUNDADO EN 1887

VENDE — FINANCIA — ADMINISTRA

Barrio Norte

Av. PUEYRREDON 1134

Entre PARAGUAY Y MANSILLA

DEPARTAMENTOS: 2 y 3 ambientes. Entrega: Octubre 1965

JUNIN 1542

Entre AVENIDA LAS HERAS Y VIRREY MELO

DEPARTAMENTOS: 2, 3 y 4 ambientes. Entrega: MAYO 1965

ESTAS OBRAS PUEDEN VISITARSE TODOS LOS DIAS incluidos: SABADOS, DOMINGOS y FERIADOS

PRECIOS FIJOS e INAMOVIBLES
AMPLIAS FACILIDADES

DEPARTAMENTO INMOBILIARIO:

RIVADAVIA 2774-80 T. E. 89-9598

ATENCION DE: 12 a 18 hs.

CABILDO 1500

A 1 CUADRA

V. Arredondo 2247

entre Arcos y Obligado, 2 amb., baño, coc. y lav.

SERVICIOS INDIVIDUALES
PRECIO FIJO
CRED. BANC. ACORD.

ATENCION PERMANENTE EN OBRA

ENTREGA MAYO 1965

Vde.: Adm. Uriburu
J. E. Uriburu 1244
84-2829 — 80-8523

B. NORTE

5, de Bustamante 1886, 2º "C" Liv-comed., 2 dorm., dep|serv. Teléf. Poses. $ 1.000.000 y facil. a conv. Ver 14 a 16 horas

CALLAO y PARAGUAY 1957

Planta baja, depto "G" 1 ambiente nuevo, divisible, con mucha luz y gran esp. p|jardín. Poses.: $ 300.000 y fac. a conv. Ver 16 a 17 horas

VENDE

C.A.I.S.A.

Paraguay 860 31-8118
Buenos Aires ... 32-5700|5755

ARENALES 940

ENTREGA INMEDIATA
PISOS CON GARAJE

1 cuadra Plaza San Martín

Living-room, comedor, escritorio, 3 dormitorios, 3 baños, 2 habitaciones serv., cuarto placards, horno americano

PRECIO FIJO Y DEFINITIVO

WARRBO

H. R. BOMBICINO y W. ARTIME

PROPIEDAD HORIZONTAL
ARENALES 1147 — 1er. PISO
41-1575 y 42-5814

Barrancas de Belgrano

O'HIGGINS 1695

esq. J. Hernández. Gran cat., con pie y gibaules, living y com., 3 dorm., 2 bhs., office, cocina, 2 hab. serv., lav. Con financ. bancaria acord. Puede visit. exclusivo sáb., dgos. y feriados. — VENDE

ADM. URIBURU
J. E. URIBURU 1244
80-8523 — 84-2829

BELGRANO - RESIDENCIAL

ARRIBEÑOS 1552-60

Dptos. con palier privado, hall, toilette, liv.-com., 4 dorm., 2 baños, calefacc. pilosa radiante, agua caliente central, coch. con entrada y salida independiente.

HIPOTECA BANCARIA

BANCO POPULAR ARGENTINO
Florida 229 — 33-3469 - 6930

Propiedad horizontal
VENTA

ESMERALDA 961

DEPARTAMENTOS

de tres ambientes, baño y cocina completos

SERVICIOS INDIVIDUALES
FACILIDADES BANCARIAS

ENTREGA inmediata. Atención en obra, de 10 a 19 horas

PREVIA S. A.

T. E. 31-3749 — 4840

BCAS. BELGRANO V. DEL PINO 1943

esq. 11 de Septiembre. Torre de 11 pisos. Gran recepción de 4 amb., 3 dorm., 2 hab. serv. Baulera. Precio total: 7.400.000. Incluido cochera para 1 auto. Se visitan de 10 a 16 horas. Informes:

JORGE MARSEILLAN S. A.
H. Yrigoyen 1628, 8º. 46-5020

BOTANICO

BERUTI 3848

Extraord. piso con gje. Amplia recep., piso mármol, 3 dormit., 2 baños compl., toil., cocina muy bien equipada c|horno elevado. Lavad hab. y baño serv. Entrega y escrit. inmed. Visítese todos los días

KERTZMAN COMERCIAL
32-5812/5422

BARRIO NORTE

A estrenar, hermoso dúplex, en 10º y 11º pisos.
RODRIGUEZ PEÑA 1405
(esq. Juncal y Av. Las Heras)
Amplia recepción con balcón Vista panorámica, 3 dormitorios, baño con estar, 2 terraza, 2 baños y extraordinarias dependencias de servicio. Todo confort. Listo para ocupar.
Puede visitarse.

VENDE MAROLDA
Florida 336 45-1818/4582

AV. LIBERTADOR y BILLINGHURST

Suntuoso depto. moderno con detalles de decoración y calidad, tot. alfombrado, pintado al Raye. Liv.-com. con g|espejo amurado, 3 dorm. ampl., baño, toil., amp. cocina, lavad. cub., dep. serv. y teléf. Tot. $ 3.950.000. fac. 50 %. Tel. 59-1878, 87-5290

EN FLORES

Gral. J. G. de Artigas 753. Deptos. de 1 y 2 dorm., amplio liv.-com., hall, cocina, baño instal., agua cal. y calef. individ. y gas. Reducidos gastos mensuales

HIPOTECA BANCARIA

Banco POPULAR ARGENTINO
Florida 229 — 33-3469-6930

BARRIO NORTE
ARENALES 3642/44

DEPTOS. terminados, todos al frente. Escrituración y posesión inmediata. Facilidades. Visitarse de 13.30 a 18 hs. 34-1146 y 33-3165

CORDOBA 2077

2 ambientes. Liv.-comedor 6.55. S|subte. Entrega: octubre 1965.

POSESION 40 %

CREDITO BANCO HASTA 1973
Flores. D. Fonzo. 31-3511|32-0106

FLORES

Membrillar - Ramón Falcón

Dúplex 8º y 9º piso, gran categ., con garaje, teléf., liv.-com. 3 dorm., placards, 3 baños, 2 balcones, terraza, a estren., vende Herrera y Cía., 90-6996|7101.

¡INMOBILIARIOS!

Empresa pintura y refacciones acreditada (alemana), desea relacionarse ofreciendo interesante combinación

37-1475, 38-6244, 772-0361

RECONQUISTA 642

3er. piso Nº 328

2 ambientes

Separados por arcada, baño completo, teléfono, s|centr. TOTAL $ 950.000. Visitar de 15 a 17 hs. VENDE R. BENITEZ. 80-1018

CNEL. DIAZ y GÜEMES

A estrenar, liv. com. 6x4, 1 dormit., baño, ampl., coc. s|c. CATEGORIA. T. 2.650.000 pesos, c|fac. MARIANO PACHECO y Cía. 37-2141 y 38-4995

A $ 22.000 EL M2.

A estrenar. G|categ. Plaza S. Martín, Maipú 971, 3º, fte. Apto p|viv., ofic. o Consul. 1 g| amb 6x7 divis. Baño compl., loza rad. Posesión inm. Visit.: 12 a 17

AGÜERO y S. FE

A 1 c|subte, liv.-com. c|balcón, 2 dorm., baño, coc., lav., baño serv., tel. antig. 5 años. Total $ 2.000.000, con facilid.

MARIANO PACHECO y Cía.
37-2141. 38-4995

Av. LIBERTADOR

Depto. 1 amb., estren., balcón, vista, parque, piletas natac., $ 2.000.000, c|fac., vde. HERRERA y Cía., 90-6996|7101.

A: Almagro, Medrano al 200, Rivadavia al 3800. Dpto. de gran categoría, en contrafrente. Living comedor 5 x 4, tres dormitorios c|placards, dep. de servicio, lav|cubierto, teléfono. T|$ 2.400.000, c|fac. M. E. PEDUZZI, 32-2311, 31-4581.

A Atención edificio. Vidt 2916; A pasos de Av. Libertador y Av. Las Heras, magníficos deptos. 1 DOR. AMPLIO LIVING, coc. muy ampl. balc. a la calle. Al cfrte. c|gdes. ventanales. des|$ 1.000.000. A IMPTE. DIVIS. c|coc. y b|o compl., des|$ 890.000. ULTIMOS dispon. Servicio. Ideal p|renta. Poses|inmed. Fac. a 2 y 3 años. Ve. Vir. 10|12 y 15|17 hs. INFORMES: NORTE PROPIEDADES, 44-3230, 80-5615, 42-8548.

A: Barrio Norte, Junín y Paraguay. A una c|de Córdoba y subte, dos c|de Santa Fe, todo nuevo a la calle. Hall, living comedor, 3 dormitorios c|placards, teléfono, dos baños, lav|cubierto. Apto profesional o vivienda. T|$ 2.800.000, c|fac. M. E. PEDUZZI, 32-2311, 31-4581.

A Botánico, Arenales 3700, 7º piso, frte. Liv. com. 3 dorm. baño y toilet, dep. serv. $ 1.800.000, con fac. Vende Rojas Inmobiliaria, Tte. E. 37-3946 y 5655.

A OFICINA

Profesional o vivienda, Perú y México, living, 2 dormitorios, con|sin muebles. Vende R. VILA. 82-8326.

A Palermo, amplio y moderno departamento, living-comedor, 2 dormitorios, servicios centrales, teléfono. Total $ 1.500.000 con facilidades. Vende ACEDA. 80-2288|5552.

ALBERTI 500, living-comedor, 2 dormitorios, teléfono, Urgente. Teléfono 772-3508.

ANGEL GALLARDO 34 y Corrientes, único disponible: Living-comedor, 3 dormitorios, gran categoría. Entrega inmediata, 49-7058 y 6735.

ARENALES y URUGUAY, estrenar gran categoría, 1er. piso balcón 8 metros, palier individual, living-comedor 3 dormitorios, toilet., baño, office, cocina, dependencia. Posesión $ 2.100.000 y facilidades. 82-0390, 47-9727.

ARENALES y Austria, 2 dorm. liv. com. dep|serv., Cochera. T.E. 44-2942

AVENIDA CORDOBA y Azcuénaga, oportunidad, amplio departamento frente, superficie 200 metros, 9 ambientes. Vende urgente. Tratar Reconquista 331, piso 1º, Oficina 122

Propiedad horizontal
VENTA

¡ATENCION OPORTUNIDADES!
1, 2 y 3 DORMITORIOS
PARAGUAY-PUEYRREDON; 2 dormitorios, dependencias, teléfono, externo, balcón. $ 2.350.000 facilidades — ONCE: estrenar, 2 ambientes, servicio individual, externo, balcón, $ 1.500.000 facilidades. — LIBERTADOR: piso, recepción, 3 dormitorios, dependencias, teléfono, balcón, jardines. $ 4.500.000 facilidades. CORONEL DIAZ-PUEYRREDON: 2 dormitorios, alto, teléfono, $ 1.550.000. PALERMO: 2 ambientes, contrafrente, $ 850.000. Informes: LEBLANC. 85-2823 y 84-5402.

ATENCION: Caballito, sobre parque Lezica. Rosario 122, 6º ("B"). Verdadera joya, con cochera. Recepción 8|6 metros cuadrados, dos amplios dormitorios, notables placards, cocina office, dependencias servicio, lavadero, balcón diez metros, teléfono, baulera individual. Pisos roble. Total $ 3.500.000, con facilidades. Merece verse 10-12, 15-19. Vende SICLA: 88-2268, 87-9268.

AVENIDA LIBERTADOR, entre Salguero y Canning. Piso estrenar, 382 metros totales, Garaje. Recepción norte, 4 dormitorios. 3 baños y toilet. 2 habitaciones servicio. $ 10.500.000. Tomamos departamento en pago. Inmobiliaria "O", Tel. 84-0312.

AVENIDA LIBERTADOR, Malabia. Piso. Hall, living-comedor, 3 dormitorios, baño, toilette, dependencias servicio, balcón. Teléfono. 4.400.000 pesos. PASCUAL y LANZA. 42-1400

AVENIDA SANTA FE al 2100. Hall, living-comedor, 3 dormitorios, baño y toilette o 2 dormitorios y dependencias de servicio, jardín y patio, teléfono. Antigüedad 5 años. Total $ 3.200.000, con facilidades. 32-8536, 32-9976.

AVENIDA SANTA FE. Externo y suite Canning. Living y comedor separado, 2 dormitorios, dependencias servicio, teléfono, lavadero cubierto, $ 1.880.000, con facilidades. 34-5373.

AVDA. SANTA FE 1100, reg. dep. ext., piso 3º. Liv. y com.; play room, 3 dorm., 2 baños completos, 2 dep. serv., teléfono, $ 2.350.000 contado y $ 1.850.000 a 1 año. 44-7494 - 42-7581.

AV|SANTA FE 1868 y Callao, piso amplio, con gran recep., 4 dorm., dep|serv. Apto consult. oficina, inst., etc. $ 6.000.000, c|fac. 44-7494.

AY.ACUCHO y CORRIENTES
Hermosa planta baja con jardín, 1 dormitorio, living-comedor, con dependencias servicio, servicios centrales, excelente estado. Se admiten profesionales. INMOBILIARIA ALONSO. 44-7957.

BANCO de Galicia y Bs. As. vende. En Canalejas 3650: 2 amb. baño y cocina, gran terreno. 8% de hipoteca, a 10 años de plazo. T. E. 46-0271.

BARRACAS; departamentos 2 y 3 ambientes, 1 cuadra del Parque Lezama. A estrenar. Vende Mopin SRL. Piedras 1657. Capital.

BARRANCAS Belgrano, Libertador y Juramento. Living-comedor, 2 dormitorios con placards, baño, cocina, lavadero, teléfono, balcón. Antigüedad 5 años. Contado $ 950.000, saldo 1 y 2 años. Vende Pérez Muñiz y Cía. 42-5233.

BARRIO NORTE Centro, vende González Pagliere, 45-1234. Extraordinario living luminoso, de gran categoría, todo a la calle. Gran recepción, comedor, cuatro dormitorios, baño, office, lavadero cocina, funcionales: excelentes dependencias servicio Superficie propia 171 m., perfecta distribución. Construyó Bustillo, títulos perfectos. Apto profesional. 2.000.000 contado, 1.600.000 a 18 meses. Visítarse lunes y martes, 11 a 12.30 y de 14.30 a 16.30. Tucumán 1446. Absternse intermediarios.

BARRIO NORTE, Junín y Melo, amplio dormitorio, con balcón al frente, living y comedor, o 2º dormitorio, gran categoría, amplias dependencias, piso alto orientado. Norte. 10 años antigüedad. A interesado directo. Llamar 8-12 horas. T. E. 46-0272.

BARRIO NORTE, muy buen contrafrente Hall, living-comedor, 2 dormitorios grandes con placards buenísimos. Antigüedad 5 años. Precio total 1.800.000 contado. DELFINO y SOTO ACEBAL. Teléfono 85-2514, 83-0951.

BARRIO NORTE, Peña 2170, 1º "C". Living comedor, dormitorio, teléfono, servicios centrales, baño y cocina, completos, dueño vende. Posesión y escritura inmediatas. Pesos 700.000 y facilidades. 9-13|15-17.30.

BARRIO NORTE: Urquiza y Arenales. Planta baja. Unico. Moderno, categoría, living-comedor 6x3,50 un dormitorio, baño y cocina completos, amplio patio. Profesional o vivienda. Total $ 1.200.000 contado. 82-9979.

BARRIO NORTE, Juncal 2958, 7o. 24. Living comedor, dos dormitorios, baño y cocina completos, amplio patio. Profesional o vivienda. Total $ 1.200.000 contado. 82-9979.

BARRIO NORTE, Juncal 2958, 7o. 24. Living comedor, dos dormitorios, baño y cocina completos, amplio patio. Profesional o vivienda. Total $ 1.200.000 contado. 82-9979.

BARRIO NORTE, Suntuoso depto. moderno con detalles de decoración y calidad, tot. alfombrado, pintado al Raye. Liv.-com. con g|espejo amurado, 3 dorm. ampl., baño, toil., amp. cocina, lavad. cub., dep. serv. y teléf. Tot. $ 3.950.000. fac. 50 %. Tel. 59-1878, 87-5290

BARRIO NORTE, departamento categoría, calle, living-comedor 12x6, 2 dormitorios, dependencias servicio, teléfono. $ 3.500.000 con facilidades. 71-1836, 35-7862.

BARRIO NORTE. Living y comedor, 3 dormitorios, 2 baños. Categoría amueblado importado. Precio total $ 4.200.000. Ballvé Sardá. Teléfono. 31-7798.

BARRIO NORTE. Externo, Living-comedor alfombrado, 3 dormitorios, 2 baños, dependencias servicio, teléfono, $ 2.350.000, con facilidades. 34-5373.

BARRIO NORTE, permuto departamento de 3 dormitorios, escritorio, 4 dormitorios, pago diferencia. 38-2690.

BARRIO NORTE, externo, balcón, amplio living-comedor, dos dormitorios, baño, toilet., sin dependencias. $ 2.580.000, con facilidades. 30-3909.

BARRIO NORTE, Libertador y Posadas. Depto. g|categ. Liv. com. 3 dorm. 2 bñ. c|dep. serv. Total $ 4.000.000, c|facilid. Llamar 44-6872.

BARRIO NORTE a Belgrano, vendemos departamentos. ORTIZ QUIRNO - HOURBEIGT. 42-2433.

B. NORTE, Uriburu 1038 y S|Fe. Dptos. 3 dorm. c|dep|serv. y 3 amb. sin dep. c|serv. Cochera. Optativas. Amplia financ. bancaria acordada. Pos. febr. 1966. Ravie S.A.C. Pellegrini 739, 4º p. 32-2777|5680. Visitar de lunes a sábado, de 10.30 a 12.30 y de 15 a 18 horas.

B|NORTE, pisos de categoría. A estr. en stbre. Arenales esq. C. Pellegrini. Recep. y 3 dorm., todo frente. Planos e inf. en obra o Adm. Finkel. Maipú 620; 32-1063|3576.

B|NORTE: exter. ampl. recep. 3 dorm. 2 bñs. teléf. dep|serv. Se vende c|facilid. 38-1794. 37-9112.

B|NORTE: s|Avda.; 2 dorm. liv. d|s. c|c. $ 2.400.000, con fac. 38-1910.

BELGRANO

AMENABAR 1526, liv.-comed., 1 y 2 dor. Ampl. depend. Serv. indiv. Visítese todos los días. — 32-5812 —

BELGRANO — CUBA 2121
Frente Plaza y Museos. Recepción, 2-3 dormitorios, dependencias, 50 c|posesión, resto 60 cuotas. Visítelos diariamente, incluso feriados.

BELGRANO R, Cramer y Loreto. Petit hotel moderno, impecable, en 2 plantas, Garaje, teléf. Jardines. Amp|recep., 4 dorm. dep. Facide pago. Llam. Inm. Rivadavia 954. 37-0815

BELGRANO, Cabildo-Lacroze, nuevo, living y comedor independientes, 3 dormitorio, 2 baños, lavadero cubierto. $ 1.500.000 y facilidades. 46-4871.

BELGRANO, hall, liv|recep. 10x5, 3 dor. 2 baños, toilette, offic. d|serv. pal|calef. 3er. piso. teléf. Cteg. Urgente , c|fac. 84-8707, 48-0154.

BELGRANO, J. Hernández y C. de La Paz, 2 ambtes. muy amplios. Cfte Sin gastos. Pos. $ 600.000 y facilidades. SPIVAK. 34-5679.

BELGRANO: ambiente divisible. Entrega inmediata. Facilidades 5 años. Olleros 1776.

BELGRANO, sobre Barrancas, 2 amb. bientes externos, a estrenar, placards. Conde. 23-1631.

BILLINGHURST 1625, g|categ. 2 amb. s|centr. Consult. portería.

BOTANICO, 79. Contrafrente, nuevo, de categoría, decorado, paller individual, garaje, living y comedor, 3 dormitorios, 2 baños, office, lavadero, dependencias servicio, pesos 5.500.000. Tomamos departamento en pago. Inmobiliaria "O", 84-0312.

BOTANICO, living-comedor, escritorio, externo, 3 dormitorios, 2 baños, 2 dependencias servicio. Teléfono. 33-2324.

CABALLITO, 2 ambientes a la calle, media cuadra Rivadavia 6000, teléfono, balcón. Inmobiliaria "O" 84-0312.

Propiedad horizontal
VENTA

CALLAO y Juncal, gran recepción, 3 dormitorios, dependencias, lavadero, categoría. Amueblado, de primera. Regalado. $ 3.100.000. 44-8145

CALLAO y Paraguay, nuevo, piso categoría 175 m2., recepción, 2 dormitorios, 2 baños, entrada y dependencias servicio. 42-1100/41-3874.

CANGALLO 1700. Hall, living com. 2 dor. lavadero, dep|serv. T. E. Esp. p|consultorio o estudio. Krabbe King y Cía. SRL. Sarmiento 760. 46-6835.

CARLOS PELLEGRINI al 100, departamento interno, 2 habitaciones, cocina, baño, placard, habitacione y baño de servicio, y patio amplio Contado, $ 900.000 y facilidades. Llamar señor Murillo. 241-1775. Intermediarios abstenerse.

CENTRICO, departamento confortable. Intermediarios abstenerse. T. E. 44-0536.

CENTRO, Maipú 359 (109). Apto prof. o viv. L.-room y 2 hab. c|tel. T|$ 875.000. Llaves porter. 9-12 y 14-19 hs. Adm. Finkel, Maipú 620. 32-1063|3576.

COCHERA Ayacucho y Córdoba, a nivel calle, a estrenar, $ 200.000 y facilidades. 44-7957.

COLEGIALES, Martínez 626 y Lacroze, 2-3 ambientes, nuevos, sin gastos mensuales, 34-4717.30. Teléfonos 42-1100. 41-3874.

CONGRESO, Venezuela y Sarandí, 3 regios ambientes, externos, a estrenar, balcón, dependencias servicios centrales. Conde Propiedades. 23-1631, 23-1701.

CONGRESO: Dueño vende Solís 200, piso exterior, categoría, 6 ambientes, hall, dependencias servicio, teléfono, $ 1.100.000 y facilidades. Oportunidad única. 46-2411.

CONGRESO, 50 Contrafrente, 15 años, living comedor, 2 dormitorios, lavadero, teléfono, dependencias servicio, $ 3.750.000. Inmobiliaria "O" 84-0312.

CONGRESO, a estrenar, 2-3 ambientes, Pozos 725, 47-9953.

CORDOBA y Callao, Living y comedor, 2 dormitorios, dependencias, entrada independiente servicio, A la calle. Luminoso. Urgente. 44-8145.

CORONEL DIAZ, a metros de Santa Fe, bello vende directamente departamento a la calle, confortable. 84-9730.

DEPARTAMENTO 2 ambientes, a la calle: San José 910. 87-3144.

DEPARTAMENTO 2 ambientes, teléfono. servicios centrales. 46-4483

DOS ambientes, externo, con balcón, living comedor, cocina, baño principal y baño servicio. Vende Pérez Muñiz y Cía. 42-5233.

GUEMES 4769, 2º A, externo, a 1 cuadra de Santa Fe 3000 y dos cuadras del Jockey. Living, comedor, 2 dormitorios, gran balcón, dependencias servicio, lavadero cubierto, teléfono, servicios individuales, sin ascensor. 72-4489.

JARDINES DE PALERMO; Cavia Nº 3108, departamento 3 ambientes, estrenar, calle. 84-3423|80-9373.

JEAN JAURES 800, externo, 2 ambientes. Total $ 1.050.000. Vende E. VILA. 82-8326

JUAN B. ALBERDI 1418: Planta baja, "B". Liv-com. escrit. 2 dorm. serv. indiv. Bco. de Galicia y Bs. As. 46-6781.

JUNCAL y URIBURU, categoría, estrenar, con teléfono, 1 ambiente divisible 7x6, cocina, baño. Contado $ 1.200.000. 46-4705.

JUNCAL y URIBURU, categoría, estrenar, 2 ambientes, linda cocina y baño, $ 1.400.000, con facilidades. 46-4705.

LARREA y French, hall, 1-com. 2 dor. dep|ser. lav|cub, office, toilette, exter., 11 cías. Cochera. 47-0154.

LIBERTAD - SANTA FE
1 ambiente a estrenar. $ 500.000 y facilidades. 44-7957.

NORTE; planta baja categoría, a la calle, apto profesional, 2 ambientes independientes, tercer ambiente, patio, teléfono, etc. Total $ 1.750.000, con facilidades. Inmobiliaria Benemérito. Vendo urgente. 83-6712 y 83-1161.

NORTE: living-comedor, dos dormitorios, antigüedad un año. Servicios individuales. $ 875.000 posesión, saldo cuotas mensuales. 31-4058.

NTE. L.-c. 4 d. d|s. s|c. tel. contr. cochera, profes. o fía 72-7481

PALERMO, Julián Alvarez y Santa Fe, living-comedor, 2 dormitorios, antigüedad 4 años. Luminoso. Pesos 1.400.000 y facilidades. 44-8145.

PERMUTO en propiedad departamento 3 ambientes categoría, Barrio Norte, frente, teléfono, por igual 2 ambientes. 82-8865.

PLAZA VICENTE LOPEZ, regio piso a estrenar, amplísimo living y comedor, escritorio, planta de estar, 3 dormitorios, 2 baños, toilette, 2 cuartos servicio, office y cocina, paller privado, balcón frente y contrafrente. Total $ 7.500.000, con facilidades. Convenir INMOBILIARIA ALONSO. 44-7957.

PROFESIONALES o vivienda. Charcas y Anchorena, planta baja, calle. Hall, living-comedor amplio, divisible, 2 dormitorios con muy buenos placards, baño, patio, cocina a gas, amplias dependencias servicio, pisos roble, mucha luz. $ 1.500.000 contado y facilidades. Vende BARRENECHEA y MUJICA. 82-2718.

RIO BAMBA 965
SE VENDEN
Dep. 1 y 2 a., nvos. Cons. prof.

RIVADAVIA Y JOSE MARIA MORENO, piso gran categoría, hall, living-comedor, 3 dormitorios con placard, comedor diario, balcón-terraza, 2 baños, amplia cocina, lavadero, teléfono, dependencias servicio $ 2.500.000 y facilidades. 45-5216.

RIVADAVIA y Billinghurst, departamento living-comedor, 3 dormitorios, baño y toilette, comedor diario, cocina, dependencias servicio garaje, teléfono, servicios centrales. T. E. 89-7433.

RODRIGUEZ PEÑA y SANTA FE. Hall, 1 ambiente 6x4, baño y cocina grande. Alto. Descupado. Teléfono 80-4785.

SANTA FE Y CANNING: Living, comedor, 2 dormitorios, dependencias servicio, lavadero, acondicionador aire, teléfono. Total $ 1.950.000. Navarra, 32-2558|9524.

SANTA FE 900, dpto. liv-com. 2 dormit. y dep. tel. serv|centr. Contrafte. $ 2.600.000 c|f. Inf. 87-1775.

VICENTE LOPEZ; Av. Libertador 680, 5º piso Depto. un ambiente, muy confortable. Braga Menéndez. T. E. 795-7864|7887.

COMPRA

PEDIMOS

BARRIO NORTE

Piso o depto. gran cateS., hasta 10 años. Buena recepción. 2 dorm., 2 cuartos serv., c|o|sigje. Hasta $ 6.000.000

BELGRANO

Living-com., 2-3 dorm., dep. serv., preferentemente c|gje. Hasta $ 5.000.000

OLIVOS - VTE. LOPEZ

Living-com., 2 dorm. c|o|sidep. serv. Hasta $ 2.500.000

VINELLI

30-7881/86

NECESITAMOS EN VENTA y ALQUILER

Departamentos y chalets para atender auténticos pedidos de nuestra clientela extranjera. Unicamente en el perímetro: Centro, Plaza San Martín a Belgrano y Vicente López hasta San Isidro.

ADECA CHARCAS 684
32-3230, 31-9929

COMPRO DIRECTO A DUEÑO

Depto. de liv|comedor, 2 dormit., con o sin dep|servicio. En Caballito, Palermo o Belgrano

LLAMAR: T. E. 32-9527/9994

TARIFA

La tarifa completa de avisos clasificados con las bonificaciones progresivas por tamaño y número de publicaciones aparece todos los miércoles en este lugar

Propiedad horizontal
COMPRA

VENDA AL CONTADO

Nuestro sistema de financiación permite a usted obtener por su piso o departamento el valor real de venta abonado al contado. Consúltenos

Humberto Cánfora (h.)

Av. Callao 1454 y Av. L. Heras
T. E. 44-4379

CONFIE

A nuestra firma la venta de su departamento o casa. Obtendrá las mejores condiciones de plaza. Tasación garantida. Financiamos: Ud. cobra al contado

M. E. PEDUZZI
Maipú 655 — 32-2311, 31-4581

GRECO y Cía.

Necesito depto. B|Nte., Palermo 2|3 dormit. Pedidos urgente

46-0400

A antes día 10 necesito comprar urgente depto. 2 ó 3 amb. pago contado. Int. abst. 32-7625.

A dueños de Edificios de Departamentos Ocupados, véndalos al mejor precio y rapidez por intermedio de DASA PROPIEDADES. Corrientes 2294, piso 11º. 48-8369.

A dueños venda su departamento o piso por intermedio de DASA PROPIEDADES. Corrientes 2294, piso 11º. 48-8369.

A dueño únicamente, compro muy urgente, departamento Barrio Norte, 3 dormitorios, etc. Llamar Teléfono 42-3361.

A dueño compro urgente, 2|3 dormitorios, zona Norte, edificio categoría. 44-2582.

A dueño compro o alquilo departamento o casa Palermo. Barrio Norte. 80-2789.

A dueño compro departamento al contado, SALVADORES, Lavalle número 636. 31-2232, 99-1440.

A dueño solamente compro departamento desocupado en Capital. T. E. 91-2298.

A dño. cpro. dto. al cdo. contest|en el acto interes|direct. 32-3737.

AL CONTADO

Compramos muy urgente deptos. muy buena ubicación. Contestamos en el día. T. E. 49-7982 y 7987

AL CONTADO compra familia directa, departamento 2 ó 3 dormitorios, preferentemente con teléfono, $ 3.302. No atienden intermediarios.

AL CONTADO necesito comprar departamento, living y comedor, 4 dormitorios, dependencias, teléfono. Próximo Santa Fe. 49-6971.

BOTANICO
Particular a particular, directo, compra living y comedor, 4 dormitorios, terraza-balcón 31-2065. Intermediarios abstenerse

COMPRA CONTADO

Inversor americano h|20 años. Liv.-com., 2 dor. dep|serv., c|o s|muebles. B. Norte y Palermo. Mentor. 40-0327

COMPRAMOS DEPARTAMENTOS
Bien ubicados
LIVINGSTON y Cía. S. A.
Esmeralda 320, 1º - 35-9398

COMPRO urgente 1 ambiente con teléfono. Centro o Norte. 44-7957.

CONTADO zona Norte, cerca subte, 1 ambiente y comodidades. El Faro Inmobiliaria. 33-7387.

PARTICULAR compra a particular departamento 2 ambientes, Barrio Norte. Pago contado. 82-9431.

2 AMBIENTES

bien ubicad., compro al contado 46-4243 SANTAMARINA 46-2982

5 DORMITORIOS

Busco, Barr

Automotores

Automotores
Sección C-1 Tarifa 1

VENTA

VALIANT II, 1963, primera mano, 10.000 kilómetros auténticos, vendo o permuto, facilidades. Rivadavia número 10.331.

IKW 1964, imp. Av. Cnel. Díaz 1796
JEEP 58, carrozado. Viamonte 1601.
RENAULT D. 61. Av. Cnel. Díaz 1796
VALIANT III, 65. Viamonte 1601.

COMPRA

COMPRO automóviles nuevos y usados, todas marcas, nacionales o importados. Pago contado. Teléfonos 93-1347 y 97-7417.

COMPRO Ford, Chevrolet 38, 39, particularmente; y lo pago al contado. 97-7973.

RILEY, Triumph, Jaguar 47, contado. 85-0439.

Aviones

VENTA

VENDO avión Luscombe, biplaza, impecable, todo standard de fábrica, cien horas para quinientas. Arranque eléctrico, hélice metálica, ruedas carenadas. Precio total contado 350.000. Por carta. F. Nervi, C. C. 13. Cnel. Pringles.

Autos de alquiler

Sección C-3 Pedidos Tarifa 1
Sección C-3 Ofrecid.: Tarifa II

SE OFRECE

A RENT-A-CAR S. A.

Maneje usted mismo un 1965, Tucumán 764. T. E. 32-8553-2638. Rambler, Fiam o Peugeot, un día $ 2600, por dos días 2550 c/u., por tres días $ 2500 c/u. Renault Dauphine 6 4L, un día $ 1800, dos días $ 1450 c/u., tres días $ 1400 c/u. Adicionales: Seguros y kilometraje.

ALQUILE COCHES 1965/65
Sin chofer, desde $ 100 la hora. R. Dauphine, Gordini, Estanciera, Rambler. Alquila Coches S. A. - Corrientes 3122, 54-8015. De 8 a 19 hs.

AUTOS al instante 83-8445, 82-2680. Ezeiza $ 650. Casamientos e interior: consulte precios.

Motocicletas Motonetas Bicicletas
Sección C-6 Tarifa 1

VENTA

BICICLETAS, fábrica líquida. Santa Fe 4935.

FIAT
CONCESIONARIA
1500 Familiar (Rural)
1500 Gran Clase y 600-E
TOTALMENTE EQUIPADOS
PRONTA ENTREGA
EXTRAORDINARIA
FINANCIACION de
E. VIEL TEMPERLEY S. A.
Av. LIBERTADOR 2697
CAPITAL
VISITE nuestro salón exposición o solicite vendedor al: 72-9408
ATENCION de 9 a 21 horas, incluso sábados y domingos. Y en nuestros modernos talleres le brindamos un
NUEVO SISTEMA EN "SERVICE"
con garantía para cada trabajo
JORGE NEWBERY 1741

"ABC 22-25"
MODELO 1965
1.500 cc., 4 puertas, 6 plazas, bajo consumo. El automóvil del FUTURO para el hombre de hoy. Reérvelo en VICKING MOTOR con sólo $ 25.000 y cuotas. Operación garantizada por Cuenta Ahorro Bancario, Tucumán 881, 2º piso. Ofic. 17

FALCON 1964, lujo. Poco uso. Permutas, facilidades 30 meses. Belgrano 3031.

ISARD 1200, modelo 1965. Pueyrredón 1887.

OPEL 1959, impecable. Pueyrredón número 1887.

PEUGEOT 404, modelo 63, excelente estado. T. E. 33-1792.

Artículos para el Hogar
Sección E-1 Tarifa 1

COMPRA

ACONDICIONADORES compramos cualquier estado. 49-8112.

ELECTROLUX, aspiradoras, enceradoras, cualquier estado. 84-7176.

HELADERAS, televisores o tomo en parte pago productos Westinghouse nuevos. 73-6143.

HELADERAS Siam, otras, eléctricas, kerosene, gas. 52-9024.

HELADERA Siam u otra, compro. 50-5608.

Muebles y Artículos Varios
Sección E-2 Tarifa 1

COMPRA

A 612-8668 MUEBLES
PAGO BIEN DORMITORIOS
Trajes hombre, colchones lana, máquinas de coser, camas de bronce, roperos, aparadores.
612-1230 y 612-4365

A 612-1221 MUEBLES
Usados en general, colchones lanas, camas de bronce. Trajes hbre. usados, máq. coser. Antig.
T. E. 612-8787

A CASA MAURY CPRO.
Muebles, máquinas coser, alfombras, adornos, objetos varios
LLAMAR 48-1977

A muebles, porcelanas, objetos, colchones. 82-7275.

A 55-0713. Pablo paga bien muebles, adornos, alfombras, antigüedades, máquina coser, escribir.

A 64-8281, muebles y adornos en general.

A 80-6195. Muebles antigüedades Compra Ross!

A 86-4162. Antigüedades, porcelanas, muebles, juegos sala.

A 701-1461
Compra muebles, pianos, adornos varios y canje de muebles

ADORNOS, antigüedades, muebles, juego sala, alfombras, pianos, máquinas, varios. 89-7441.

CAMBIAMOS sus muebles por nuevos de la mejor fábrica. Montes de Oca 590. 28-8719.

CARLOS: 84-7844. Muebles, antigüedades, objetos varios.

COMPRO lavarropas, heladeras, cualquier estado. 795-7135.

MUEBLES antiguos, general. compra "Enry". 39-3188.

VENTA

A muebles franceses Luis XVI. Regios, fábrica liquida a particulares a precios mayoristas. Ejemplo: cama muy fina 1 plaza, tallada y esterillada, con elástico, 7300 pesos. Oportunidades en comedores, dormitorios, juegos de living, sillas, petits meubles. Facilidades. T. E. 23-2361.

ALFOMBRAS orientales, colecciones únicas, jamás vistas. Coronel Díaz 1418.

MESA comedor, gran categoría, caoba, para 8 ó 18 personas, de Casa Nordiska. Gallo 1609.

Ventas varias
Sección E-4 Tarifa 1

ARTICULOS sobre, lámpara opalina, mantel chino, varios. Gascón 1008. 86-9258.

ATENCION sanatorios, hospitales, hoteles, almohadas espuma nylon USA, livianas, lavables, antialérgicas, 1 plaza, $ 229. Ecuador 594. 88-3111

IMPORTACION
CASA BLAUSTEIN
Pasteur 309, ofrece cuchillería, cubiertos, tijeras, herramientas y novedades.

Compras varias
Sección E-5 Tarifa 1

ANTIGUEDADES, armas, platería, huacos, muebles. Pago bien. Teléfono 34-4128.

Artículos de Vestir
Sección E-10 Pedidos: Tarifa 1
Sección E-10 Ofrecid.: Trafia II

COMPRA

A 35-5279 - TRAJES
Usados de hombre compro:
Pago desde $ 2.000
Máqs. escrib., coser, grabadores, tocadiscos, etc.
Casa Premier — T. E. 35-5279

A 35-9412 - Trajes
Usados de Hombre Cpro.
PAGO HASTA $ 2.000
Máquinas coser escribir, TV, objetos varios.
CASA MARIO - 35-9412

A 612-4365 TRAJES
HOMBRE USADOS
Muebles en general.
T. E. 612-8668 y 612-1230

A 35 - 7844 TRAJES
usados, pago bien. Ropa señora, regalos, camas, colchones, roperos. Voy a domicilio

A 61-7382 - TRAJES
Usad. de hbre., pago máx. máq. coser y escr., adornos, obj. var. Ropa de mujer en buen estado.

COMPRO ropa fina, alta costura, tailleur, vestido, tapado, pilotos. Recibo en consignación. T.E. 77-0944

COMPRO vestido señora y hombres. T. E. 49-5749.

TRAJES usados, ropa etiqueta, compro. 48-7104.

VENTA

VENDO suntuoso traje de novia. Teléfono 26-1318.

VENDO, compro vestidos, tapados, categoría. 26-7680.

VENDO ropa señora, recibo consignación. 72-8356.

VENDO ropa fina señora seminueva, recibo. 52-5946.

Optica y Música Art. Fotográficos
Sección E-6 Tarifa 1

COMPRA

A compro piano. 23-1510. Cuarto de cola, verticales, minipianos, etcétera. Pago en efectivo, al contado, en el acto. Para beneficiarse usted debe llamar de inmediato al teléfono 23-1510.

A familia compro piano, comerciantes abstenerse. Pago contado. 91-3620.

ARMONIO órgano, usado, a particular: 70-8203.

CELESTINO FERNANDEZ compra su piano al contado. Absoluta reserva. 35-3334, 35-1556.

COMBINADOS, máquinas coser, usados, rotos, 73-6143.

Optica y música
COMPRA

DISCOS tangos 1920 a 1940. Pago hasta $ 200 cada uno. Long-play toda clase, grabadores Wincofón, radios transistores. 63-5048. Rivadavia 6122.

DISCOS viejos y antiguos, pago mejor. 64-6802.

GRABADORES, compro todas marcas. 48-5553.

PIANO cualquier estado, compro. Voy Provincia. 58-5227.

TELEVISOR compro en cualquier estado. 46-9328.

VENTA

A particular, TV Wells Gardner 1963 extrachato, Thames 620, Capital.

GUITARRA de concierto, nueva, $ 3.500. 26-1777.

PIANO Ronish a particular, vendo. Rawson 529, 5º piso.

PIANOS alemanes jerarquía, complacemos estilos. Guido 2311 esquina Pueyrredón.

Service, implementos y accesorios para TV
Sección E-6 Bis Pedidos: Tar. 1
Sección E-6 Bis Ofrecid.: Tar. II

SE OFRECE

A SERVICE GARANTIDO
TV, todas marcas. Todas zonas. Precios razonables. 71-7156.

A SERVICE ZENITH
52-2895

A Service TV, todas marcas, ex técnico Philips, trabajos garantidos. 52-8101.

¡AGOTADO Tubo TV, quemado? Reactivación $ 1500. Garantía 1 año. En domicilio. Cambios de cañón. 52-8514.

Service, implementos y accesorios para TV
Sección E-13 Tarifa 11

GRATIFICARE muy bien devolución pulsera 95 gramos oro extraviada noche 27 de abril. Montevideo al 1500. 41-5200.

Policía particular
Sección E-14 Tarifa 1

"DETECTIVES ESCOBAR"
Seguimientos, informes, vigilancias, paradero cuentadas. Pasaje La Gaceta 3169. Facilidades de pago. Pida hora. 59-7378. Solicite inspector a domicilio.

DETECTIVES privados. "Agencia Central", Tucumán 766, 8º piso, oficina 237, Teléfono 32-2793. Investigaciones privadas e informes comerciales. Consultemos a cualquier hora, inclusive feriados. Reserva absoluta.

DETECTIVES privados de confianza, trabajamos nosotros. Seguimientos, averiguaciones, vigilancias. Rivadavia 921, 1er. piso, oficina 7; 35-7013. Paraná 1014, 4º piso, T. E. 44-2798.

Profesores y Maestros

Profesores de enseñanza primaria, secundaria y universitaria
Sección F-1 Bis Tarifa II

PEDIDOS

COLEGIO incorporado necesita maestra para 5º grado, turno tarde. Rivadavia 9441.

SE OFRECE

A alumnos primarios, secundarios. Libres, regulares. Todas las materias, resúmenes. Profesores especializados. 85-1053.

A alumnos preparo, física, química, matemáticas, en casa y domicilio. T. E. 47-4809.

A DOMICILIO
Matemáticas, física, química, mecanología, financiera, secundarios, institutos militares ingresos. Profesor. 73-8457

A DOMICILIO. 87-7408
Matemáticas - Física - Química. Notable sistema. Ingresos.

A matemáticas, inglés, francés, italiano, química. 93-0543.

A primarios, secundarios, profesor domicilio: 76-0412.

BANCOS, prepara ingreso, profesor especializado. Mucha experiencia. Consulte actuación bancaria y docente. 54-9971.

CASTELLANO, redacción, ortografía, literatura, comentarios. T. E. 76-4092.

CASTELLANO, análisis sintáctico, composición, ortografía. Enseñanza rápida. 42-1213.

CASTELLANO, Ortografía, Gramática, Redacción, Literatura. T. E. 67-5537.

CONTABILIDAD individual, $ 1500 por mes. 88-8768.

FISICA, matemáticas, química: secundario, ingreso a Facultad. Profesora: 90-6876.

INGRESOS
Medicina, ingeniería, doctorados agronomía, colegios militares, naval, matemáticas, física, química. Profesor especializado: 797-3077.

LITERATURA: Castellano, historia geografía. Domicilio. 70-3382

MAESTRA ESPECIALIZADA
SEÑORAS - SEÑORITAS
1º a 6º grado. Secundarios. Libres. Cursos acelerados
CULTURA GENERAL
Con proyecciones — 41-2370

MAESTRA
Ayuda deberes. Prepara alumnos primarios, secundarios, métodos nuevos. 38-5359.

MAESTRA ayuda escolar, va domicilio. 85-3191.

MAESTRA alumnos primarios y adultos. 83-4249.

MAESTRA primarios, ayuda deberes, zona Caballito. 99-0456.

MAESTRA, primario, secundario. Va domicilio. Beruti 536, Avellaneda.

MAESTRA, niños, adultos, regulares, libres. 83-4973.

MATEMATICAS: Estudie sin angustia. Rinda sin temor. Adquiera confianza en sí mismo. Clases individuales. 49-1272.

MATEMATICAS, física, química, secundarios, universitarios Teléfono 84-6531.

MATEMATICAS, Física, Química, secundarios, universitario. Ingreso facultades. 47-9449.

MATEMATICAS, física. Señora profesora; 49-5542.

MATEMATICAS, física, química, profesor: 27-2028.

MATEMATICAS, física, química, procure eximirse. 90-0376.

MATEMATICAS, castellano, profesora va domicilio. 44-5918.

MATEMATICAS, física, secundarios, universitarios, profesor. 85-3191.

PROFESORA matemáticas, castellano y francés. Prepara alumnos a domicilio. 99-3361.

PROFESOR universitario, exámenes 1ª|2º horas: 35-1775.

REPETIDORES primaria, escuela. Teléfono 84-6531.

TAQUIGRAFIA Larralde, velocidad, profesor jubilado, sabe explicar. 54-9971.

TAQUIGRAFIA: máquina, 1 mes. Profesora Sate: 47-9843.

TAQUIDACTILOGRAFIA Larralde, profesora, aplazados, exámenes, cursos rápidos clases individuales. Teléfono 38-5359.

MATEMATICAS pfsor|Boló. 46-9217

Profesores de Idiomas
Sección F-6 Bis Tarifa II

PEDIDOS

PROFESOR, profesora inglés, turno tarde, preferentemente maestro, maestra normal, nacional. Presentarse: Montes de Oca 745.

SE OFRECE

FRANCES en 3 MESES
Garantido, devolución importe. Especial para damas profesionales y sociedad. A domicilio. 35-4718 — 38-1815
Lavalle 1290, p. 19

ALEMAN: adultos y profesionales, individuales o en grupo. 82-7944.

ALEMAN a domicilio por profesor nativo. 83-8005

ALEMAN: profesora va a domicilio. Teléfono 49-6811.

ALEMAN, enseña profesora alemana. 33-7958.

ALEMAN-INGLES: cursos acelerados. Teléfono 59-2149.

CASTELLANO: gramática estructural, análisis, redacción, ortografía, exámenes 93-6998.

FRANCES, profesor París, método intuitivo: fácil, práctico, rápido. 46-2089.

FRANCES Alianza. Secundarios, Universitarios, Conversación. T. E. 67-5537.

FRANCES: gramática, traducción. Alianza. Secundarios, exámenes. Teléfono 93-6998.

FRANCES, método Alliance. Inglés Cultural, señoras, señoritas, niños. 41-1557.

FRANCES, método Alianza, secundarios, conversación. 84-1150.

FRANCES, prof. París, prep. A. F. trad. pub. Curso aceler. 49-4249.

FRANCES: método rápido, precios módicos. 69-9105.

FRANCES, italiano acelerado, 1100 pesos mensuales. 46-5263.

INGLES: profesora da clases individuales o en grupos a profesionales, viajeros. Conversación. Teléfono 46-9944.

INGLES, profesora, lecciones, conversación, también domicilio. Teléfono 90-5178.

INGLES: profesora inglesa, lecciones secundarios, libres, aplazados. Teléfono 46-7663.

INGLES lecciones y conversación. Teléfono 37-7243.

INGLES. Devoto, 18-20 horas: teléfono 50-5146.

INGLES, profesora universitaria Cambridge: 26-4054.

INGLES comercial idioma, conversación, niños-adultos, ayuda alumno primario, secundario. 80-0491.

INGLES, Americano, viajes. Conversación. Va a domicilio. 72-8955

INGLES: aprenda y hable el inglés de la BBC de Londres. 32-5361|2|3.

INGLES, por un inglés. 44-0944, de mañana.

ITALIANO, profesora italiana, estudios superiores conversación, gramática. Barrio Norte. 84-5107.

Profesores de Idiomas
SE OFRECE

ITALIANO, cursos prácticos y fáciles: 30-2180.

ITALIANO: método rápido. precios módicos. 69-9105.

ITALIANO, francés acelerado, 1100 pesos mensuales. 46-5263.

ITALIANO y latín, profesora. T. E. 30-0262, 86-6093.

ITALIANO a domicilio, gramática, literatura. 795-0692.

LATIN, ex seminarista. Después 14. 82-2645.

LATIN, castellano, secundarios, universitarios. Profesora experta. Señora Epstein. 47-5088.

PROFESORA inglés, recibida Colegio Northlands - Cambridge, para niños, adultos. 71-7480.

PROFESORA castellano, redacción, literatura. Tratar 8|12 horas. Teléfono 84-3807.

PROFESORA inglesa da lecciones adultos y niños. Llamar de 8-13: teléfono 82-3220.

Profesores de Artes y Oficios
Sección F-7 Bis Tarifa II

SE OFRECE

CANTO, profesora, impostación, dicción, lírico, melódico, repertorio. 99-0750.

CANTO todo instrumento, enseña y facilita. 77-7983/772-9635, Sucursal Boedo 1274, Lomas.

CORTE y confección sencillo, perfecto, enseñanza individual, martes y jueves. 76-7329.

DECORACION enseña arquitecto, 35-5833.

ENSEÑANZA de danzas, guitarra y zapateo, cursos para niños y adultos, principiantes y adelantados. Se otorgan títulos. INSTITUTO FOLKLORICO ARGENTINO, San Martín 967, 31-5928. Abierta la inscripción Cuerpo Docente: Profesores Nacionales. Director Profesor Frolián Guzmán.

GUITARRA, folklore y|o clásico, profesor joven en y a domicilio. Teléfono 72-5209.

GUITARRA, aprenda en 1 mes. T. E. 41-1478.

GUITARRA y piano, profesora da lecciones. 701-5440.

PROFESORA de piano clases elementales y superiores, $ 200 hora. Acoyte 583, 4º A, 89-9229.

PROFESORA piano muy competente, recomendada, clases elementales y superiores. 87-3269.

PROFESORA de piano, especialidad niños. 791-7461.

PIANO, profesora; lecciones a domicilio. 38-6236.

PIANO niños y señoritas. 28-9605.

Traslado de escolares
Sección F-3 Pedidos: Tarifa 1
Sección F-3 Ofrecid.: Tarifa II

SE OFRECE

A Belgrano-Palermo, desde Villa Crespo, Almagro. T. E. 40-4657 y 46-5051. Llamar 15 a 19 horas.

TRANSPORTO a Lenguas Vivas, Lengüitas, Salvador. Anunciata y 5 esquinas. 23-9129, 28-8443.

Guarderías infantiles
Sección F-4 Tarifa II

CHILDREN'S CORNER
Guardería, instrucción preescolar, inglés, italiano. Solar propio. Asesoramiento pedagógico-pediátrico. Acevedo 2470, 2º. B. Frente Botánico. 83-5286.

Guarderías infantiles

MICKEY MOUSE
JARDIN DE INFANTES
GUARDERIA
Niños de 2 a 6 años. Abierto todo el año. Maestra jardinera, inglés, música. Excursiones a Palermo y Zoológico. Pileta de natación, jardín arena, juegos. Aire y sol. Gimnasia rítmica y cine, de lunes a viernes, 8.30 a 19 hs. Transp. sábados recreativos de 14 a 18 horas
MALABIA 3166 — 72-4661

A "RUISEÑOR"
JARDIN DE INFANTES
GUARDERIA
Entretenimientos. Manualidades. Inglés. Música. Instrumentos percusión. Atención desde 18 meses. Transporte propio. Avenida Forest No. 1132, 54-8265.

JARDIN DE INFANTES
POREY
Preparación a 1º inferior con inglés, GUARDERIA. Aire, sol, títeres, música, idioma, recreación infantil. Atención médica. Amplios horarios. Internos, externos. Transporte escolar. 83-4973.

"CARLITOS", **"Rosita"** y **"Kiko"** cuidan niños. Escuela. 48-8805|7574.

GUARDERIA INF. EL BATUQUE
Barrio Norte-Retiro, dedicada a bebés y niñitos de 1, 2, 3 y 4 años. Absoluta confianza y responsabilidad. 41-8435

JARDIN DE INFANTES, guardería, ANDY PANDA, entretenimientos, inglés, dibujo, pintura, atención médica, cine, paseos, asesoramiento pedagógico. Ancón número 5188, (altura Santa Fe al 5100) T. E. 77-0583.

LEACH INSTITUTE. Vea aviso en rubro enseñanza.

"MI CASITA": jardín infantes, preescolar, 8-20 horas. Güemes 3754. Teléfono 84-2997

Libros y Filatelia
Sección F-2 (Filatelia): Tar. 1
Sección F-5 Libros: Tarifa II

COMPRA

BIBLIOTECA PRIVADA
DE SEGUROS
COMPRA AL CONTADO
Libros, folletos, periódicos (sueltos o colecciones), repertorios jurídicos y técnicos, jurisprudencia, monografías, etc., sobre SEGUROS en la Argentina
AZCUENAGA 42 - 1º Piso Nº 1
T. E. 47-3982
Lunes a viernes de 17 a 19 hs.

A buen precio compro libros usados, a domicilio. Toda clase. Corrientes 1647 46-3940.

ANDRES DOMINGO: Libros Numismáticos, billetes, monedas. Colecciones importantes. Viejo interior. 49-2612, Sarmiento 471

COMPRO LIBROS USADOS
Historia. Arte. Técnicos. Grandes obras. Bibliotecas importantes y libros en general. Vamos a domicilio. Seriedad absoluta. Avenida de Mayo 637. 33-4898.

LA LEY, Jurisprudencia Argentina, Fallos, colecciones francesas, italianas. 47-5088.

LIBRERIA VICTORIA. Compramos libros de historia técnicos. Medicina, Derecho, obras. Diccionarios. Arte y en general. 35-1717.

Oficios
SE OFRECE

A ALBAÑILERIA ARREGLOS
Pintura, yesería, techos, pisos, plomería, gas, sanitarios, carpintería, electricidad, azulejos, mosaicos, instalaciones, etc. Rápido. 59-2305.

A alemán, técnico experto especialidad lavarropas extranjeros y nacionales, heladeras, máquina coser 31-4673.

A ARREGLOS
Colocación. Pulidos. Parquets. Plastificados. Flexiplast con garantía. 49-2452, 21-8785

A arreglo pisos madera, plastifico, con garantía escrita, coloco parquets, flexiplast, roplast, contrapisos. 23-5134.

A arreglo techos, albañilería, asfálticos, con caucho, aluminio, vidrio, asfalto, tejas, chapas, canaletas. Pavitech. 740-6555, 49-5505.

A arreglo pisos, parquet, machimbre. 47-2905.

A DOMICILIO SERVICE RAPIDO
Heladeras, lavarropas, etc. 93-7559

A encero barato, limpio casas. Teléfono 27-1609.

A gas y plomería, depósitos de baños, reparamos, instalamos en el día. 71-2408.

A MECANICO LAVARROPAS
Nacionales e importados. Trabajos con garantía real, en el día. Teléfono 99-0947.

A PINTE C/FACILIDADES
Su casa, departamento u oficina. Látex mate, óleo $ 50 m2.
PIN - ART — T. E. 71-5435

ALBANIL competente, refacciona, construye y pinta en Capital, Vicente López, Olivos. 77-8064.

ALBAÑILERIA, trabajos generales. Pintura, plomería, plan de financiación. Precios económicos. Teléfono 66-9027.

ALBAÑILERIA, plomería, sanitarios, pintura, humedad. 42-7512.

ARREGLAMOS techos, especialidad chapas cinc, cambiamos canaletas. 59-6640.

ARREGLO sofás, elásticos, camas, sillas: 58-1533

ARREGLO techos, precios módicos. 923-9237 (Caballito).

AZULEJISTA, mosaicos, gas, electricidad, plomería, modificación casas y departamentos con o sin material trabajo, rápido y garantido. 60-3246.

BONFIGLIO muebles refacciona y ebanistería. 86-0389.

BURLETES
Prolijidad, puertas, ventanas, evita, sacia, frío, Emilio, $ 40 metro colocado, con garantía. 58-5710.

BURLETES de lujo (polivinílicos). Gran resultado y estética. Extraordinaria duración (Patente exclusiva). 97-0438.

CARPINTERO, arreglos generales, decorados, placards, instalaciones, colocación Carpenter. Chaumont, T. E. 40-0637

CELODRON plastificador, pulidos, arreglos parquets, colocación Flexiplast, Roplast, Sektaflex en el día. Enviamos inspectores. 26-8663.

CORTINAS
Americanas y enrollables de madera, reparaciones generales en el día. Fabricación propia. Responsabilidad y garantía. 44-0967.

CORTINAS americanas y enrollables de madera. Reparaciones en el día. Somos fabricantes. 64-7617.

CORTINAS y persianas, service. T. E. 59-9275.

CUCARACHAS - Taladro, muebles y demás insectos. Antigua Empresa Autorizada. "Diniton", 50-6284.

ELECTRICIDAD, plomería, refacciones, pintura. 53-8739, 48-5729.

ELECTRICISTA a domicilio. Reparaciones, instalaciones. 48-1964.

EMPRESARIOS y particulares, por tanto, pintores ofrece. Amplias referencias. 53-2125. Félix.

EMPRESA Minotti pule a máquina, rasquetea, encera, limpia, casas, obras, departamentos, etcétera. Teléfonos 47-5554, 47-1568.

EMPRESA de refacciones, Pintura y empapelado en general, herrería, carpintería, sanitarios, albañilería, gas, calefacción. 60-2433.

EMPRESA "El Plata", limpieza general, encerados, limpieza de paredes, sistema americano. Casas, departamentos, oficinas. Facilidades de pago. T. E. 77-0944.

ENCERADO, limpieza general casas, oficinas, trabajos garantidos. Pesamos presupuestos, inclusive domingos. 99-0947.

ENCERADO, rasqueteo, pulido, limpieza general. 73-0305.

ENCERADO, rasqueteo. lustrado. Arreglos eléctricos. 86-8552.

ENCERADO, viruteado a blanco, económico. 48-7574.

ENCERO, rasqueteo pisos, limpieza general. 27-4913.

ENCERO, viruteo, pulo máquina. Teléfono 45-4850.

ENCERO, pulo, limpio pisos. T. E. 51-1942.

ENCERO, viruteo pisos, limpieza general. 44-5716.

ENCERO, rasqueteo, limpieza general, económico. 42-4794.

ENCERO, lavo paredes, Productos químicos. 35-5533.

ENCERO, pulo pisos, barato. Teléfono 45-8700.

FLEXIPLAST: Solís 494. 38-3682. Colocación correcta.

FLEXIPLAST colocado a precios módicos, en Cavilla y Cía. Teléfono 44-2965.

GAS, plomería en el día, coloco, reparo, estufa, calefón, cocina, bidet, lavatorio, cañerías. 77-8054.

HELADERAS, lavarropas, reparamos y pintamos. 49-8112.

HERRERO de obra y reparaciones. T. E. 70-6919.

INFRARROJO a gas instalamos. T. E. 49-8112.

LIMPIAMOS y reparamos cocinas y calefones a gas. Abonos. Díaz Vélez 4181. Teléfono 88-0312.

LUSTRE pianos, muebles, revestimientos ofrece. 89-4593.

LUSTRO muebles muñeca y duco, 22-6125.

LUSTRO, arreglo muebles a domicilio. 86-7781.

LUSTRO muebles a domicilio, ex lustrador casa Artysur. 52-2734.

LUSTRO muebles finos, domicilio: 46-1158.

MODERNICE CASA - DEPTO.
Personal especializado dirigido por expertos profesionales, transformarán su antigua casa o departamento en una unidad funcional moderna. "Oldex". Salguero 871. 89-7130.

P. EMPAPELADOS. En el día. T. E. 22-4756.

PARQUET, levanto el viejo y coloco nuevo en 24 horas. Arreglos. Teléfono 87-5770.

PARQUETS coloco, arreglo, pulo, idoneidad. 63-8102.

PINTA, reforma, empapela, Empresa Suiza. 54-1203.

PINTO - EMPAPELO - RAPIDO y barato. 77-8054.

PINTO, empapelo. Precios módicos T. E. 26-8691.

PINTURA Y REFACCIONES
Empapelados, casas, departamentos o negocios, calidad, precio, garantía. Créditos. Llame a Pinta Lindo 54-5949.

PINTURA, tapicería, decoración de interiores, colocación Carpenter. Trabajos a domicilio. Señor Inda. Teléfono 86-7734.

PINTURA departamentos, casas, oficinas, negocios. Facilidades 50 %. 42-7512.

PINTURAS, reparaciones generales. Facilidades Señor Pino. 23-2982.

PISO IGGAM Selcalon. Colocamos garantido. 28-6492.

PLACARDS a su gusto, bibliotecas, instalaciones, revestimientos, especialidad en interiores de placards. Carpintería general. 60-2433.

PLASTIFICADO de pisos con garantía, service, lijado a máquina, colocación de parquet, flexiplast, roplast, Iggam. Arreglos en general, contrapisos. Empresa "La Sueca", 26-6492.

PLASTIFICAMOS pisos, sistema americano, con garantía escrita, colocación y venta de pisos vinílicos "ROPLAST" formato parquet y baldosas. Charlone 299, 55-1025.

PLASTIFICAMOS, sistema americano, garantía, service, pulo y arreglo pisos, colocamos Flexiplast, Roplast. Dirigido por personal extranjero. Empresa La Alemana. 59-8033.

PLASTIFICAMOS y pulimos pisos, con garantía escrita, service. Colocación y arreglo de parquets. Flexiplast y Roplast. 52-3902.

PLASTIFICAMOS, pulimos parquet, mosaicos. Empresa económica. Teléfono 80-3697.

PLOMERIA, gas reparo acto, calefones, cocinas, instalaciones bidet, lavatorio. 23-8173, 23-5246, interno 38.

(Continúan en la pág. siguiente)

Enseñanza

Colegios Academias
Enseñanza Primaria, Secundaria y Universitaria
Sección F-1 Tarifa II

SE OFRECE

SECRETARIAS
O PERSONAS
INTERESADAS EN SER
TAQUIGRAFAS
A principios y mediados de mes comienzan los cursos de la moderna taquigrafía
SPEEDWRITING
Escritura Veloz S.R.L.

Usando sólo las letras del A B C - Nada de símbolos raros!
Escriba 120 palabras por minuto
EN 3 MESES
Cursos de castellano, inglés y alemán. También por correspondencia en castellano e inglés
SPEEDWRITING
Escritura Veloz S.R.L.
ESMERALDA 561, 2º PISO
T. E. 32-5526

APLAZADOS
Inscripción de alumnos con 2 o más materias previas. Cursos libres de 19 a 59 año, en los turnos tarde y noche. Clases de recuperación se inician el
LUNES 10 DE MAYO
Abierta la inscripción
ALUMNOS REGULARES
de Colegios Oficiales e Incorporados: Nuestro Instituto organiza cursos de
ESTUDIOS DIRIGIDOS
por la tarde desde las 15.30 hs. supervisando deberes, pruebas escritas, etc. A cada alumno se le enseña a estudiar y a exponer, tomándosele lección TODOS LOS DIAS. Boletín de informes diarios a los padres.
BACHILLERATO Y COMERCIAL
acelerados en 2 ó 3 años. Cursos piadutos. Turnos tarde y noche.
INSTITUTO AGÜERO
SANTA FE 2929 - T. 85-2477.
Secretaría: 9 a 12 y 15 a 21 hs.

LEACH
INSTITUTE
(Adscripto a la enseñanza oficial)
NURSERY
desde 3 meses de edad
JARDIN DE INFANTES
ESCUELA PRIMARIA
NORMAL-BACHILLERATO
Bilingüe Castellano - Inglés
Natación con profesores
Vacaciones en LA FALDA (Sierras de Córdoba)
Gran chalet, Pileta y Parque propios
Tel. 71-0152
Aráoz 2863/9 - PALERMO

BACHILLERATO
Primero y segundo año y materias complementarias hasta 5º año. - Beriitz. Corrientes 1814 T.E. 45-2628

SOUTH AMERICAN DAY SCHOOL
adscripto a la enseñanza oficial
PUPILOS PUPILAS Y VARONES
Con grandes comodidades y confort. ½ pupilos y externos desde 2 años. Primario, Inglés, Folklore, Jardín de Infantes, etcétera. Miero. Precios muy módicos. Inscriba a sus hijos en un buen Colegio. RAMON L. FALCON 2044. 66-7769. 0545.

LANGE LEY
INSTITUTO
(Incorporado a la enseñanza oficial)
SECUNDARIA
1º a 5º año
PRIMARIA
JARDIN DE INFANTES
Inglés, natación. Omnibus. Medios pupilos y externos. Durante las vacaciones
RECREO INFANTIL
en quinta propia
CANNING 2862 - 71-7012-6112

Alumnos Aplazados
Admitimos alumnos con materias previas. Preparación de años libres y equivalencias. Profesorado eficaz y responsable. BACHILLERATO ACELERADO Cursos especiales para adultos. La mejor garantía: 32 años de experiencia
CUOTA MENSUAL $ 1.000 el curso completo
No se cobra matrícula
ULTIMAS VACANTES
INSTITUTO URCOLA
Av. SANTA FE 1924 - 44-4098

INSTITUTO
"£" SUDAMERICANO
Exámenes previos, libres y regulares, equivalencias e ingresos.
BACHILLERATO y COMERCIAL ACELERADO
Cursos paralelos a enseñanza oficial - Clases colectivas e individuales - Clases a domicilio.
Otamendi 132 - 99-3439

Instituto FORTUNY
Cursos de Cultura Integral
Para la Mujer
Historia del Arte, literatura, carácter y personalidad, desenvolvimiento social, decoración de interiores, arte culinario, decoración floral, tejidos, manejo del automóvil, etcétera
DOMINGO REPETTO 684
MARTINEZ

Enseñanza de Idiomas
Sección F-6 Tarifa II

SE OFRECE

INGLES americano, cursos intensivos para adultos en el AMERICAN COMUNITY SCHOOL. A partid de hoy 3, Andrés Ferreyra 4073, La Lucila. Informes T. E. 791-0302, 791-9207.

Enseñanza de Artes y Oficios
Sección F-7 Tarifa II

SE OFRECE

ALTA MODA
Enseñanza superior de CORTE MODELISTA ITALIANO. Perfeccionamiento a profesionales. Aprendizaje a principiant. Nuevos cursos a iniciarse en mayo. En Mansilla 3778 esq. Salguero, Martes y viernes, de 16 a 17.30 hs. En Ríos 119, casi esquina Rosario, jueves, de 16 a 18.30; martes y viernes, de 18 a 19.30.
VACANTES LIMITADAS
Informes en el
INSTITUTO DE SANTIS
Mansilla 3778 — T. E. 80-0827
Recorte este aviso

A... ACADEMIA de Conductores
"OSCAR"
120 unidades 1964-65
Valiant III, Falcón, Chevrolet 400, Rambler, Peugeot, Fiat 1500, 1100, 600, Renault Gordini, Dauphine 4 L, Citroën, Estancieras, Siam Di Tella, D.K.W. Clases en pleno tránsito. Con instructoras/es. — DIAZ VELEZ 4906. 89-8432/5965. JEAN JAURES 35 (Once). SAN MIGUEL: Sarmiento 1517 (Fte. Plaza). CURSO NOCTURNO ACELER. HASTA 23 Hs. la. clase demostración gratis.

A SEÑORAS
CLASES DE CONDUCCION
DE AUTOMOVIL
Sistema psicodinámico. Manejo en tránsito asegurado. Coche último modelo. Horas convenid. Instit. Profesora BETTY
72-3833

ACADEMIA Choferes Argentina, enseña modelo 65, sin demora, coche para exámen. Ayacucho 357. T. E. 49-0527.

CORTE, modelista italiano. 80-0877.

Comercio e Industria

Préstamos Hipotecas Socios
Sección D-1 Tarifa 1

PEDIDOS

ACEPTAMOS su inversión, mínimo 3 millones. Garantía real. Aseguramos 35 %, anual, pagadero trimestral. 76-7778.

BONOS pago 100 %, certificado canc

Oficios
SE OFRECE

PLOMERIA instalaciones, destapaciones, refacciones, limpieza de cañerías y tanques. Atendamos en el día. 47-1238.

PLOMERIA, albañilería, trabajos garantidos, servicio nocturno para bares y confiterías. 30-7683.

PLOMERIA, albañilería al instante. 44-3826. 55-0929.

PLOMERO, arreglo calefones, estufas, colocación. 59-8627.

PLOMERO, gasista, pintor a brai. 35-7335, 46-2158.

PULIDO, plastificado, arreglo parquet. Seriedad. 89-1925.

PULIDO mosaicos, parquets, arreglos, plastificados. 23-6243.

PULIMOS mosaicos, parquets, virutteo, encero 40-0719.

PULO PISOS MAQUINA
Arreglo, encero, plastifico. 30-9639

REFACCIONES, pintura, decoraciones. Facilidades. 59-6606, 67-0583.

TECHADOS asfálticos, sobre todo tipo techo, colocamos, reparamos, créditos, garantía. 76-2923.

YESERIA fina, remiendos, nuevos. Teléfono 82-7997.

YESERO competente, arreglos y nuevo 23-6680.

Cortinados, Decoradores y Tapiceros
Sección G-5 Bis Pedidos: Tar. 1
Sección G-5 Bis Ofrecid.: Tar. II

SE OFRECE

A limpio tapizados domicilio, Boreal 80-4825.

A SU TAPICERO, en Viamonte 971. Sillones nuevos y de encargo, francés y moderno, fundas y retapizados. Seriedad y cumplimiento. 30-9877.

A tapizo sillones, plieguetos, fundas, placards, lustre de muebles. Precios módicos. 50-2702 y 80-8807.

CORTINADOS LIMPIO
Confecciones y reformas. Colocaciones rápidas - Arieg 1255. J. Longatti — T. E. 52-6762

DECORO su oficina, departamento, etc Moderno Luis XV. 77-8054.

EN NUESTRO TALLER o su domicilio retapizamos sus muebles, confeccionamos cortinas, fundas, cortinados. Lustre carpintería. 54-1963.

ESTERILLADO, retapizado, lustre, restauración de muebles. 97-9563.

FUNDAS hago. Sillas, sillones, estores, cortinados, tapizo, retapizo a nuevo todos los estilos. Facilidades. Llame al tapicero HALT, T. E. 59-9821.

FUNDAS cristal, piqué y paño lenci para sillas, sillones, muebles, pianos, etc. Stores, cortinados. Retapizados, lustre de muebles. RECORACIONES JUANCI. 44-8558 y 52-4723

FUNDAS, decoraciones, cortinados, tapicería. 51-9101.

FUNDAS, cortinados, Cabello 3321, 71-8772.

LIMPIEZA DE CORTINAS
Cortinados, colchas, stores. Teléfono 41-1963.

RETAPIZAMOS a nuevo en su domicilio o en nuestro taller, silla, sillones, cortinados, fundas, anexo carpintería y lustre. 51-0103.

TAPICERO Liberman, sillas, sillones, cortinados, fundas. Créditos. Yerbal 581; 90-7624.

TAPICERO, retapizo cualquier mueble, garantía. 86-0345.

TAPICERO: retapizados, fundas, cortinados. Cangallo 3840. 89-0873.

TAPICERO, ex oficial Harrods, va domicilio. 76-5676.

TAPICERO alemán, fundas, cortinados, muebles. 42-3547.

TAPIZO Sillas, Sillones, Fundas, Facilidades. 89-7643.

TELAS TAPICERIA
A precios mayoristas en Novick Thames 2426, a mts. Pza. Italia.

Mayordomos, jardineros, granjeros y peones
Sección G-6 Pedidos: Tarifa 1
Sección G-6 Ofrecid.: Tarifa II

PEDIDOS

CONDUCTOR camión mecánico para el campo. FRUTIBELL, Corrientes 127.

MATRIMONIO solo para el campo. Quehaceres domésticos, parquero, FRUTIBELL, Avenida Corrientes 127.

MAYORDOMO - 2º MAYORDOMO
Necesita Importante Empresa para sus Establecimientos. Por carta manuscrita, con amplias referencias y número de teléfono para entrevista a: XERO 5, Florida 337, Capital.

UN HERRERO mecánico molinero, un quintero y un parquero, con certificados, para estancia en General Belgrano, F.C.R. T. E. 51. Cangallo 315, oficina 26.

SE OFRECE

MAYORDOMO con amplia experiencia en agricultura-ganadería, sidmicultivación con certificados. Dirigirse Alberdi 55 Lobería (Provincia Buenos Aires).

Trabajos de Costura

Sección G-7 Pedidos: Tarifa 1
Sección G-7 Ofrecid.: Tarifa II

PEDIDOS

MODISTA cortadora de vestidos fiesta, con práctica. Hipólito Yrigoyen 932.

SE OFRECE

ALTA costura, acepto trabajos, entrega rápida para boutiques. Teléfono 82-4720.

ALTA costura, hechuras, corto, preparo. 80-6637.

ALTA COSTURA enseña modelista extranjera. 45-5074.

HECHURAS, desde $ 1000, por talle $ 700. 31-0656.

MODISTA acepta arreglos vestidos, trajes, tapados, hechuras rápidas. Pruebas, entrega domicilio. 84-5810.

MODISTA arreglos en general, hechuras. 23-7466.

MODISTA española enseña sobre tela. 41-4561.

MODISTA, hechuras y arreglos, T. E. 84-0829.

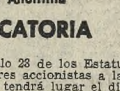

Institutrices y Gobernantas

Sección G-8 Pedidos: Tarifa 1
Sección G-8 Ofrecid.: Tarifa II

PEDIDOS

GOBERNANTA institutriz, cama adentro, buen sueldo, edad 30 a 40 años. Avda. Libertador 4820. T. E. 772-3174.

GOBERNANTA, inglesa o francesa, interna, 2 niños edad escolar. Optimas referencias. Santa Fe 1106, 7º, T. E. 41-2102.

SEÑORA cuidar enferma, necesito; sin retiro. 90-6923.

SE OFRECE

MAESTRA con conocimiento de inglés, prepara y cuida niños. T. E. 73-2597.

OFRECESE Srta. dama de compañía. Dirigirse por carta. María Hurtado, Olegario Andrade 6719, Lanferrère, F.C.B.

Señora Acompaña
Niños o señoritas, 45 años, se ofrece — Tel. 87-7478

SEÑORA mayor, profesora, culta, responsable ofrécese enseñar, acompañar niños o personas mayores, igual condición, con retiro. 88-3867.

CUIDO enfermos. 71-4379.

Personal de Casas de Familia
Sección G-9 Pedidos: Tarifa 1
Sección G-9 Ofrecid.: Tarifa II

PEDIDOS

COCINERA COMPETENTE
Cama adentro, buenas referenc. Familia 3 personas
SUELDO: $ 10.000
Av. Figueroa Alcorta 3410. 10º T. E. 71-2637

COCINERA
Con otros limitados quehaceres domésticos. Presentarse
Italia 923 - Acassuso

MATRIMONIO
COCINERA y MUCAMO JARDINERO
Para casa quinta, a 30 kms. Capital. Buen sueldo. Presentarse con referencias y documentos, de 8 a 10 horas en
ALSINA 901, Capital

MUCAMA ADENTRO
Competente, se necesita. Con recomendación. Poca familia. Buen sueldo. T. E. 83-3295

MUCAMA
Práctica, sin retiro, recomendada, hay cocinera, sueldo $ 5500.
ROCA 1436
VICENTE LOPEZ

MUCHACHA
CON REFERENCIAS
$ 8.000
URUGUAY 766, piso 6º dto. 34
Capital

A cocinera competente, pieza sola, con planchado, buen sueldo. Avenida Quintana 127, 9º, A.

A cocinera, se necesita. Río Bamba 910, 5º piso.

A mucama general, hay otra, con referencias, $ 6000. 72-8749. Aráoz 2932, 6º

A mucama de comedor, mayor 25 años, cédula, $ 4000. Avenida Libertador 4965, 2º, 3. 772-9673.

A mucama general, sin cocina, con recomendaciones, buen sueldo. Uruguay 1232, 2º, A.

A mucama general, recomendada, buena presencia. Avenida Libertador 3000.

A muchacha, entienda bien cocina, hay mucama, $ 6000. 72-0648. Ugartechе 2879, 3º (1 cuadra Canning y Las Heras).

A muchacha, departamento chico, fácil limpieza, sin retiro, $ 6000. 88-0645. Boulogne-sur-Mer 680, 4º, depto. 22.

Personal de casas de familia
PEDIDOS

A mucama recomendada, buen sueldo. 83-5173.

A muchacha, cocina sencilla, quehaceres, sin lavado, sin retiro. Obligado 1936, 5º, A. 73-1957.

A muchacha seria, cocina, corta familia. 71-3488.

A señora competente para atender departamento corta familia, sueldo $ 6000. Virrey Loreto 1683, 4º, A.

A señora, recomendada, lunes a viernes, de 9.30 a 11.30 horas. 82-9871.

COCINERA y mucama para familia extranjera necesito con documentos Las Heras 2466, 80-0238.

COCINERA y mucama, recomendadas, $ 7000 y $ 6000, 80-0152. Galileo 2425, 9º.

COCINERA muy competente, joven, atender máquina de lavar, excelentes informes, sin retiro, 43-6727.

COCINERA RECOMENDADA
Prolija. $ 6000. Paraná 1235, 3º

COCINERA: $ 6000. Mucama: pesos 5500. Recomendadas. 42-0364.

COCINERA sencilla y quehaceres. Ayacucho 2151, 2º piso. 42-8644.

COCINERA se necesita, con recomendación. Paraguay 1186, 6º

DOS muchachas, 1 para cocina, otra para mucama, con documentos. 82-2374.

EX mucamo comedor, servir mesa, familia, los jueves 21.30 a 22.30, $ 200, doy saco. 80-3279, de 14 a 18.

LAVANDERA, planchadora, competente, externa, buen sueldo. Informes: 80-0582; 10-12 horas.

MATRIMONIO
Caseros, para chalet principal, quinta cerca Capital. Inútil presentarse sin muy buenas referencias. Rivadavia 789 7º piso, de 10 a 12 horas.

MATRIMONIO, cocinera, mucamo, competentes. Llamar 9-12. Teléfono 743-1194.

MATRIMONIO para estancia, cocinera y mucamo, referencias. Tratar Corrientes 456, piso 20.

MUCAMA - NIÑERA
dos niños, con referencias, con cama. Av. Alvear 1864, 7º piso "A". 44-8387.

MUCAMA mayor de 20 años, recomendación indispensable. Pieza sola. Sueldo $ 5.500. Tratar: 73-4710. Echeverría 2073.

MUCAMA general, buena presencia, con referencias, sin retiro, hay otra, $ 6500. Avenida Quintana 902, 7º piso, esquina Pueyrredón.

MUCAMAS (2), madre e hija o dos hermanas, para San Isidro 743-1641.

MUCAMA comedor, práctica recomendada, pieza sola. Juncal 733, piso 4º, grupo 3.

— MUCAMA GENERAL —
Bien recomendada, sueldo $ 6000. Lafinur 3393, 1º, B. 72-1863.

MUCAMA general, recomendada, habitación sola, $ 6000. Avenida Libertador 1194, 2º piso. 41-8962.

MUCAMA comedor, buena presencia, recomendada y documentos, $ 6000. Parera 94, 4º

MUCAMA de adentro, recomendada, buen sueldo. 792-3818. José C. Paz 1441, Martínez.

MUCAMA y cocinera para familia extranjera, necesito, con documentos. Las Heras 2466, 80-0238.

MUCAMA cirreferencias $ 6000 sueldo, p|3 personas. J. J. Paso 1270, Martínez. 792-6081.

MUCAMA niñera, con referencias, sueldo $ 8000. Salguero 2835, 2º. Tratar después 10 horas.

MUCAMA, 3 mayores, $ 4000. Olleros 2140; 772-1181.

MUCAMA recomendada, $ 6000. Montevideo 1805, 10º. 41-6845

MUCAMA comedor, recomendada. Prolij. $ 5000. Paraná 1235, 3º

MUCAMA sin retiro, todo trabajo. 71 E. 72-6754.

MUCHACHA práctica en limpieza, de 7 a 12 (o a 14.30 horas). Pieza sola, $ 3000. Santa Fe 2112, 5º, frente.

Personal de casas de familia
PEDIDOS

MUCHACHA, limpieza y chicos, con o sin retiro, hay cocinera, buen sueldo. Olleros 1821, 2º, A.

MUCHACHA recomendada, medio día de mañana. Sucre 1977. Teléfono 76-1456.

MUCHACHA, con cama recomendada, $ 5000. Uruguay 241, San Isidro. T. E. 744-3669.

MUCHACHA entienda cocina c|referenc, buen sueldo p|3 personas. J. J. Paso 1270, Martínez. 792-6081.

MUCHACHA para todo trabajo con cama adentro Buen sueldo Canning 2949 5º. piso. "B". T. E. 71-0208.

MUCHACHA medio día, para matrimonio, departamento chico. Paraguay 2539, 2º, B. 82-8061.

MUCHACHA con cama, sin lavado ni planchado. Sueldo $ 7000. Referencias. Callao 1984, 8º. 41-3220.

MUCHACHA cocina y pequeño quehacer, matrimonio solo, hay mucama. 31-8375.

MUCHACHA, todo trabajo, 3 mayores buen sueldo. Malabia 2847, piso 8º, C.

MUCHACHA necesito cocina sencilla, quehaceres. Puede estudiar. T. E. 743-2829.

MUCHACHA, cocina sencilla, otros quehaceres, 3 mayores. Uruguay 1046, piso 5º.

MUCHACHA, cocina, quehaceres, sin retiro, hay otra. Colón 770 Martínez.

MUCHACHA de 14 años, necesito medio día. 743-2829.

MUCHACHA para mucama. Arenales 2117. 84-7649.

MUCHACHA formal, para matrimonio. 87-7303.

MUCHACHA ent, muy bien cocina y queh s|ret. bsdo. Guido 1551, 1o.

MUCHACHA sin cocina, $ 5000. Avenida Quintana 322, 5º piso.

MUCHACHA, con cama, todo trabajo, 2 personas, $ 5000. 41-1159.

MUCHACHA, todo trabajo, sin retiro, recomendada. 792-0244.

MUCHACHA, 3 mayores, recomendada. 31-8012.

MCHA. c|ref. para matrimonio con nens. Arenales 2448, piso 8o. dto. 17

MUJER responsable, con documentos, de lunes a viernes, 12 a 18 horas. $ 5000. Saavedra 222. Presentarse de tarde.

NIÑERA
con cama. Imprescindible referencias. Luis María Campos 1485, 7º, 76-8701. Tratar 9|12.30 horas.

NISERA para nena 3 años, muy recomendada. Arenales 1478, 7º A

NISERA competente, con recomendaciones. 44-6456. Posadas 1669, 3º

SEÑORA todo trabajo doméstico, con 2 niños, acepta ir campo. T. E. 44-6456.

SEÑORA todo trabajo, con sin retiro. Galileo 1564, 6º B.

SEÑORITA mayor 30 años para atender casa persona sola. Teléfono 795-5270.

2 chicas, todo quehacer, con o sin cocina, sueldo $ 6000, de 8 a 14 horas. Darregueira 2336, 2º, K (altura Santa Fe 4300).

MADRE e hija o 2 herm. 72-5183.

SE OFRECE

A buen servicio doméstico, sin retiro. Belgrano a Tigre. 795-7451.

BUENA cocinera, suplenta, ofrécese. 41-3421.

COCINERA sencilla, con cama, ofrécese, con hija 19 años, ella trabaja afuera. 89-0745.

COCINERA competente, buenos informes. Teléfono: 41-4232.

COCINERO japonés, de profesión, ofrécese. 30-4786.

LAVANDERA planchadora, competente. 41-4232.

MUCAMA para mayores, corta familia. 44-4062.

MUCAMO de comedor o valet, extranjero, recomendado. 31-8324.

MUCAMO comedor, competente, serio, recomendado. 31-0791.

MUCHACHA limpieza, planchado, $ 60 hora. 88-9280.

Personal de casas de familia
SE OFRECE

PLANCHADORA competente por horas. 771-1191.

PLANCHADORA ofrécese por hora. Teléfono 89-3750.

PLANCHADORA por horas, $ 60. 41-3655.

PLANCHADORA, Llamar después de 14 horas. 42-4418.

SEÑORA responsable, cuida niños por hora a domicilio. 792-7323. Tratar precio.

Personal de casas de familia
SE OFRECE

SEÑORA planchadora, tarde, por horas. 45-0350.

SEÑORA 2 horas de tarde, 3 veces por semana, $ 1500. 83-4925.

SEÑORA por hora $ 70, planchado-limpieza. 32-2833.

SEÑORITA quehaceres, por horas. 42-7561.

SEÑORITA, todo trabajo, con referencias; 72-3987.

COCINERO, casa sencilla. 31-0453. **MCHA**. c|o|sretiro, recom. 72-2088.

Varios

Licitaciones
Sección H-2 *Tarifa III*

BANCO HIPOTECARIO NACIONAL

Llámase a Licitación Pública Nº 1281, para la construcción de cuatro (4) Monobloques tipo C1, con un total de 164 viviendas, en el Barrio Belgrano "R", ubicado entre las calles Conde y Pampa, Capital Federal

		PRESUPUESTO OFICIAL		GARANTIA DE LICITACION
SECTOR	III	m$n. 33.322.834,00	m$n.	333.228,00
SECTOR	IV	" 66.477.988,00	"	664.780,00
SECTOR	V	" 33.202.184,00	"	332.022,00
PRESUPUESTO OFICIAL TOTAL		m$n. 133.003.006,00		

Se aceptarán propuestas por el total de la Licitación o parcializada por Sectores

FECHA y HORA DE APERTURA: 2 de junio de 1965, a las 16 horas.

INFORMES y PLIEGOS: Oficina Licitaciones, Defensa 120, 3er. piso, Capital Federal. v9

RICHARD COSTAIN
(C.E.) LTD.

Obra Dique El Cadillal
Llama a Licitación Pública para efectuar los trabajos de desbosque y limpieza de los terrenos que quedarán cubiertos con las aguas del embalse. Las propuestas se abrirán el día 10 de mayo de 1965 a horas 16 en sus oficinas de Mendoza 998, San Miguel de Tucumán. Retirar pliegos de condiciones y permisos de acceso a la

Obra en Mendoza 998, San Miguel de Tucumán, y/o Roque S. Peña 570 - 79, Buenos Aires

AEROLINEAS ARGENTINAS. Licitación pública Nº 1009/65. — Provisión de blusas y camisas tela algodón y fibra poliester. Apertura: 17 de mayo de 1965, a las 12 horas, en Paseo Colón 185, 1er. piso, oficina 108. Capital Federal. — Los pliegos de condiciones y especificaciones técnicas de la tela podrán consultarse y retirarse sin cargo en la dirección arriba indicada, oficina 107, dentro del horario de 12 a 17 horas. v8

BANCO DE LA PROVINCIA DE BUENOS AIRES. — Licitación Pública C. Nº 178. — Adquisición 60 máquinas de suma-resta eléctricas Apertura: 13|5|65 en Gerencia de Administración Bartolomé Mitre Nº 451, Capital Federal. Consultar documentación en la Oficina de Licitaciones. v.8

AEROLINEAS ARGENTINAS. Licitación pública Nº 1007/65. Provisión de telas para la confección de uniformes. Apertura: 17 de mayo de 1965, a las 11.30 horas, en Paseo Colón 185, 1er. piso, oficina 108, Capital Federal. — Los pliegos de condiciones y especificaciones de las telas podrán consultarse y retirarse sin cargo en la dirección arriba indicada, oficina 107, dentro del horario de 12 a 17 horas. v8

BANCO MUNICIPAL DE LA CIUDAD DE BUENOS AIRES. — Llámase a licitación pública para el día 11 de mayo, a las 14 hs., para efectuar la provisión y entrega con destino a diversas dependencias de la institución, de máquinas para escribir, sumar y calcular. Los Pliegos de Condiciones se entregarán previo pago de m$n. 300, por gerencia de Administración (Mesa de Entradas), Suipacha y Viamonte, 2º piso, lunes a viernes de 12 a 15.30 hs.

E.F.E.A. - Ferrocarril General Urquiza. — Apertura el 18|5|65: Lic. Púb. 1020-C. Hora 14, 2500 kgs. antimonio en lingotes; 500 kgs. cobre en lingotes, fosforado al 16 %. Apertura el 18|5|65: Lic. Púb. 1063-C. Hora, 18. 500 Ton. carbón de piedra para locomotoras. (Calidad según normas ASTM-D-271). Retiro pliegos: Depto. Almacenes. Paraná 8 S. a 11 horas, o División Aduquisiciones. F Lacroze, 5º piso. Capital días hábiles de 13 a 16 horas.

GAS DEL ESTADO. — Licitación Pública. — Pliego Nº 5681. Adq. cañería de acero de varios diámetros. Prorrogada para el 19|5|65, a las 12 hs. Retirar pliegos en Alsina 1170, de 7 a 14 hs v.7

GAS DEL ESTADO. — Licitación Pública. — Pliego Nº 5704: Adq. hélices extractores de tierra para máquina tunelera. Apert. 21|5|65, a las 10 hs. v.9

Licitaciones

GAS DEL ESTADO. — Licitaciones Públicas. — Pliego Nº 5701: Adq. instrumentos programador, controlador y registrador de presiones. Apertura 31|5|65, a las 12 hs. Pliego Nº 5703: Contratación diaria vehículos livianos con conductor en Cap. Fed. Apert. 18|5|65, a las 9 hs. Pliego Nº 5705: Adq. electrodos. Apert. 26|5|65, a las 9 hs. Retirar pliegos en Alsina 1170 de 7 a 14 hs. v4

MERCADO NACIONAL DE HACIENDA. — Llámase a LICITACION PUBLICA, para: DESARME, DEMOLICION DE TINGLADOS Y VENTA DE LOS MATERIALES RESULTANTES, superficie aproximada 6125 mts cuadrados. Apertura: 17 de mayo de 1965, a las 10 horas. **Carpeta** Nº 2174-M-61. Adquirir Pliego de Condiciones en la Sección Licitaciones y Compras Teller 2436. Capital. De lunes a viernes de 7.30 a 11.30 hs. **Precio del Pliego: m$n. 200.**

PROVINCIA DE BUENOS AIRES. MINISTERIO DE OBRAS PUBLICAS, Instituto de la Vivienda. — Llámase a licitación pública por el término de diez (10) días para la provisión de los siguientes renglones:

1ª — Provisión de CARPINTERIA DE MADERA para cien (100) viviendas en la ciudad de MAR DEL PLATA, incluso marcos, contramarcos, tapajuntas, etc., con presupuesto de $ 4.410.000 m|n. Costo del legajo $ 400.

1ª — MOSAICOS y ZOCALOS CALCAREOS (2815 m2. y 2625 m. respectivamente) para la ciudad de LA PLATA, y (5630 m2. y 7250 m., respectivamente) para la ciudad de ENSENADA, con presupuestos de $ 1.430.250 y $ 2.840.500 m|n. Costo del legajo $ 400.

1ª — Provisión de CARPINTERIA METALICA y PUERTAS y CELOSIAS DE MADERA de ciento cincuenta (150) viviendas: 100 en TANDIL y 50 en PERGAMINO, con presupuestos de $ 3.300.000 y pesos 2.650.000 m|n., respectivamente. Costo del legajo $ 700.

La documentación correspondiente se encuentra a consulta y disposición de los interesados en la sede del Instituto de la Vivienda, calle 45 No. 866, La Plata, donde puede ser consultada y retirada, previa presentación de la boleta que acredite haber abonado en el Banco de la Provincia de Buenos Aires, en la cuenta fiscal "Instituto de la Vivienda, Ley 6707, Orden Presidente y Tesorero", el importe del respectivo legajo. La recepción y apertura de propuestas tendrá lugar en acto público en el despacho de la suscripta, el día 14 de mayo próximo, a las 16 horas.— La Plata, abril 21 de 1965. — Arquitecta Elida Emilia Venturefra de Reynoso, presidente interino. v.12

PROVINCIA DE BUENOS AIRES. DIRECCION DE VIALIDAD. 7, número 1175, LA PLATA. LICITACION PUBLICA. Llámase a licitación pública para contratar la adquisición de ocho (8) tractores sobre rodado a orugas. El pliego de bases y condiciones se encuentra a consulta de los interesados en la Sección Licitaciones, siendo el precio del mismo de $ 3000 m|n. que se abonarán mediante depósito en el Banco de la Provincia de Buenos Aires en la cuenta "Fondo Provincial de Vialidad o|Presidente, Contador y Tesorero". PRESUPUESTO OFICIAL: $ 72.800.000 m|n. APERTURA DE LAS PROPUESTAS: 8 de junio de 1965 a las 14 horas, para la presentación de propuestas a fin de ejecutar los trabajos de la Línea de Transmisión. Energía Eléctrica, 13.2 kw. entre MACACHINBOBLAS y Subestaciones Elevadora de la Planta y Reductora de Tandil. Expediente Nº 4526/65 y al Decreto Nº 732/65. Pliegos, consultas y propuestas: Dirección de Energía 2º piso, Centro Cívico, Santa Rosa (Pcia. La Pampa. Presupuesto oficial: 12.204.666.— m|n. Precio del pliego: $ 3000.— m|n. Santa Rosa, 23 de abril de 1965. — Julio Valenciaga, Ing. mecánico y electricista, director. v.6

PROVINCIA DE LA PAMPA — Ministerio de Gobierno y Obras Públicas — Dirección de Energía (D.E.L.P.) — Licitación Pública Nº 2/65. — Llámase a Licitación Pública hasta el día 21 de mayo de 1965, a las 14 horas, para la presentación de propuestas a fin de ejecutar los trabajos de la Línea de Transmisión, Energía Eléctrica, 13.2 kw. entre MACACHINBOBLAS y Subestaciones Elevadora de la Planta y Reductora de Tandil, de conformidad al Expediente Nº 4526/65 y al Decreto Nº 732/65. Pliegos, consultas y propuestas: Dirección de Energía 2º piso, Centro Cívico, Santa Rosa (Pcia. La Pampa. Presupuesto oficial: 12.204.666.— m|n. Precio del pliego: $ 3000.— m|n. Santa Rosa, 23 de abril de 1965. — Julio Valenciaga, Ing. mecánico y electricista, director. v.6

PROVINCIA DEL NEUQUEN. Ministerio de Asuntos Agrarios. — LICITACION PUBLICA Nº 3/65, D.A.A. — Prorrógase el Llamado a Licitación Pública Nº 3/65, D.A.A., para la adquisición de un generador y tablero eléctrico destinado a la Usina de la localidad de Aluminé, Provincia del Neuquén. APERTURA: EL DIA 3 de mayo de 1965, a las 15 horas, en la Subsecretaría de Asuntos Agrarios. INFORMES Y PLIEGOS: En el Departamento de Administración del Ministerio de Asuntos Agrarios, sito en la calle Rioja Nº 322, de la ciudad del Neuquén, o en la Casa del Neuquén alta en la calle Cankallo Nº 682 de la Capital Federal, en días hábiles de lunes a viernes, de 8 a 11 horas. VALOR DEL PLIEGO: Ciento veinte pesos moneda nacional (m$n. 120). v3

PROVINCIA DE RIO NEGRO. — Instituto de Desarrollo Rural Valle Inferior del Río Negro. Con participación del Banco internacional de Desarrollo en la financiación. — **Licitación pública Nº 3** — Llámase a licitación pública para la provisión de una (1) ZANJADORA, completa, montada sobre neumáticos. Retiro de pliego en Genecia General del IDEVI (Oficina de Compras), calle Buenos Aires Nº 167 de la ciudad de Río Negro, calle Corrientes Nº 2063, 1er. piso, Buenos Aires, hasta el 18 de mayo de 1965. Valor del presupuesto oficial m$n 2.000.000. Valor del pliego: m$n. 300. Apertura: 24 de mayo de 1965, a las 16 horas, en Garencia General.

SECRETARIA DE ESTADO DE MARINA. Dirección General del Material Naval. — Llámase a licitación pública día 24 de mayo de 1965, a 11 horas, ejecución obra: "REPARACIONES EDIFICIO C. I. A. G. A. y ESCUELA DE SUBMARINOS" BASE NAVAL DE MAR DEL PLATA. Presupuesto oficial $ 1.633.250 m|n. Garantía de licitación $ 33.333 m|n. Precio del legajo $ 1.000 m|n. CONSULTA PLIEGOS: BASE NAVAL DE MAR DEL PLATA. Consulta de pliegos, venta de legajos y presentación de propuestas. DIRECCION DE INSTALACIONES FIJAS NAVALES. Prolongación calle San Martín 3, y Av. Antártida Argentina. Piso 10º, Oficina 44. Puerto Nuevo. Retiro Capital Federal. v12

SECRETARIA DE COMUNICACIONES — Empresa Nacional de Telecomunicaciones — Licitación Pública No. 27-P/65 - 19-5-65, a las 9.30 horas. Por la provisión de elementos para protección de cable coaxil. Pliego de condiciones, informes, entrega y apertura de propuestas, en la Dirección de Abastecimientos, avenida La Plata 1540, 5º piso. Capital Federal, horario de atención de 12.30 a 18.30 horas v6

SECRETARIA DE MARINA. DIRECCION GENERAL DEL MATERIAL NAVAL. — LICITACION CONCESION EXPLOTACION CANTINA. — Llámase a licitación pública para concesión explotación cantina en el nuevo edificio de la Secretaría de Marina, sita en prolongación calle San Martín y Avenida de la Ribera, Puerto Nuevo, Capital Federal. Retirar pliegos en esa dirección, 2º piso, oficinas 2-9, APERTURA: 11 de mayo de 1965, a las 9 horas. v.5

SECRETARIA DE MARINA. BASE AERONAVAL ESPEZA. — LICITACION CONCESION EXPLOTACION CANTINA. — Llámase a licitación pública piconcesión explotación cantina. Retirar pliegos en Sección Licitaciones y Compras (Hangares Aeropuerto Internacional de Ezeiza), días hábiles de 8 a 16 hs. APERTURA: 27 de mayo 1965, a 11 hs. v5

SECRETARIA DE TRANSPORTES. TA.RE.NA. — Talleres de Reparaciones Navales. — Llámase a licitación pública por la provisión e instalación de 12 radiadores nuevos con destino a las lanchas auxiliares de dragado. Retirar pliegos de condiciones en: Talleres Avellaneda. División Compras, calle Zapiola 1290, Isla Maciel, Avellaneda. Valor del pliego: $ 300. Fecha de apertura: 2 de junio de 1965, a las 11 horas, en la misma División. v|12

Actividades económicas y financieras del país y exterior

Las utilidades de Astra en el año último fueron de $ 308.401.694,57

Astra, Compañía Argentina de Petróleo S. A., efectuó su asamblea de accionistas para considerar el cuadragésimo noveno ejercicio, cerrado el 31 de diciembre último. En ese acto hizo uso de la palabra el presidente del directorio, doctor Ricardo Grüneisen, quien informó que el acuerdo de ajuste de cuentas firmado por la empresa con el Estado ha sido una operación conveniente y equitativa. Señala que el caso de Astra es fundamentalmente distinto al de los otros ex contratistas, porque "mientras Astra destinó a la operación El Huemul sumas que superan a la totalidad de su capital social, las empresas extranjeras afectadas por la medida de anulación han invertido en la República Argentina una proporción reducida y en algunos casos ínfima de su capital mundial y pueden, pues, afrontar los inconvenientes de un largo juicio contra el Estado sin sufrir por ello mayores perjuicios en el orden financiero o económico".

Añadió que se está trabajando en El Huemul en la actividad de perforación, bajo la dirección y por cuenta de YPF al mismo ritmo habitual. "Desde la fecha del convenio —dijo—, o sea desde el 27 de noviembre de 1964, hemos perforado bajo esas condiciones 17 pozos por cuenta de YPF." A la vez, dijo que Astra y su afiliada Astrafor se presentaron hace pocas semanas a las nuevas licitaciones abiertas por YPF. Posteriormente, informó que se están estudiando cuidadosamente varios proyectos de inversiones en el campo del petróleo y sus derivados por parte de la empresa, "pero como comprenderán los señores accionistas es necesario que previamente el gobierno nacional fije una política petrolera firme y definitiva, para que todos sepamos exactamente a qué atenernos y podamos hacer planes para el futuro".

En la memoria y balance examinados por los accionistas se establece que el capital autorizado es de 4000 millones de pesos, mientras que el suscripto alcanza a la mitad y otro tanto ocurre con el realizado. Las utilidades del ejercicio son de pesos 308.401.694,57, mientras que el saldo del ejercicio anterior era de 210.520.021,79 pesos, con lo que se tienen unas utilidades de 518.921.716,36 pesos. El dividendo aconsejado fue de 200 millones de pesos.

Las deudas comerciales totalizan 914.778.361,16 pesos; las bancarias, 392.777.417,42 pesos; las financieras, 477.794.362,03, y otras deudas, 151.976.303,91 pesos. Las disponibilidades en caja y bancos ascienden a pesos 83.874.179,19 pesos; los créditos suman 4.015.551.111,66; tiene bienes de cambio en subproductos de petróleo, tomando los valores al costo, por 27.332.805,26 dólares y bienes de uso por 314.340.142,21 pesos.

Al concluir su informe, el doctor Grüneisen anunció que en la víspera se había recibido de YPF una comunicación en la que se dice que "en lo concerniente a la extracción del petróleo y el almacenaje de petróleo crudo en el yacimiento de El Huemul", de la información que se ha analizado "no surgen cargos que formular a Astra, temperamento sujeto a la aprobación de la comisión decreto 744/63 y de la compañía".

Nuevo antibiótico

Los científicos de Harvey Pharmaceuticals, de Gran Bretaña, en colaboración con los de la compañía Roerig de los Estados Unidos, han anunciado la obtención de un nuevo antibiótico, que en fecha próxima será producido en nuestro país con el nombre de rondomicina.

Competencia

Dos marcas francesas de automóviles luchan en Francia por la supremacía en la producción, Citroën y Renault. En septiembre último, Citroën produjo 44.500 vehículos, de los cuales 35.000 fueron coches comunes, mientras que la producción de Renault fue de 40.700 vehículos.

Citroën, en los primeros 9 meses de 1964, produjo 274.891 automóviles, por 257.775 del mismo período del año anterior; Renault, en cambio, bajó de 436.792 en los primeros nueve meses de 1963, a 344.175 en igual período de 1964.

Peugeot mantuvo su producción, con 192.824 coches y Simca bajó, de 218.150 a 208.600.

UN REMATE DE CORRIEDALE EN BAHÍA BLANCA

Por 8000 lanares abonáronse cerca de $ 20.000.000

Cerca de 20 millones de pesos invirtiéronse en las adquisiciones efecuadas en el primero de los tres remates de Saldungaray y Cía. y Reta y Crego S. A., que actuaron en común, efectuado en las instalaciones de la Sociedad Rural de Bahía Blanca.

De los 30.000 ejemplares de borregos, ovejas y carneros Corriedale que constituyen el total por rematar, vendiéronse 8000, que constituían la primera partida, procedentes de los cuatro principales establecimientos ganaderos de Tierra del Fuego.

Realizó la subasta el martillero señor Santiago César Saldungaray, quien la inició con un lote de ovejas de la cabaña que en sus orígenes llevó el nombre de La Primera Argentina, de don José Menéndez. En esa venta se logró el precio máximo de la jornada —tres mil pesos—, mientras que el promedio general fue de 2200 pesos por cabeza.

Luego, en la primera venta de carneros, la firma San Graciano S. A. adquirió un lote de 10 cabezas, a razón de 20.000 cada una. La misma firma adquirió otro lote de 15 cabezas, pagando 14.000 pesos por unidad. Por su parte, la firma Mosca Hnos. y Cía., de Coronel Prin gles, adquirió un lote de 213 carneros al precio de 4000 pesos cada uno. Un lote de dos mil ovejas, por valor de 2000 pesos cada unidad, fue adquirido por el señor Felipe Vilela, de Coronel Dorrego.

Se completó así la venta del lote de 8000 lanares por un valor aproximado a los 20.000.000 de pesos.

El segundo remate se efectuará el próximo sábado, en las mismas instalaciones de la Sociedad Rural bahiense.

39 mil dólares pagóse por dos reproductores

Por vía aérea llegaron desde los Estados Unidos dos ejemplares Polled Hereford, adquiridos al M. P. Moore's Circle M Ranch por Cosufi Cía Sud Americana de Finanzas S. A. para sus planteles de la estancia La Catalina (Diego de Alvear).

Por uno de estos toros —el C. M. R. Superol 113— se han pagado 34.000 dólares, que es el precio mayor registrado en la última venta de la mencionada cabaña y el máximo pagado hasta ahora en nuestro país por un Polled Hereford; por el otro reproductor —el C. M. R. Rollotrend 84— se abonaron 15.000 dólares.

Para apreciar las cualidades de estos ejemplares, los interesados podrán concurrir al lazareto, donde permanecerán durante el tiempo reglamentario.

La producción de papa en una zona bonaerense

La Estación Experimental del INTA de Balcarce informó que de acuerdo con los datos del último censo de superficie cultivada con papa, la cosecha de ese tubérculo alcanza en el sude

A. C. TAQUINI y Cía.

De la Corporación de Rematadores

Bs. Aires: San Martín 388, 49-5458|5459 — Mar del Plata: Rivadavia 2301

Judicial.— Chalet en Olivos.—

Avda. del Libertador Gral. San Martín 2363 e|Corrientes y Marconi, a una cuadra de la estación. Gran ubicación. Chalet moderno, bien realizado, de una planta, cómodo y confortable. En terreno de 8m66 por 23m50. Base $ 530.000.

El **miércoles 12 de mayo**, a las 15.30 hs., en n|casa. Orden judicial. — A. C. Taquini & Cía. v.3

P. Echagüe esq. Urquiza. 8 lotes y una gran fábrica.

Sobre el importante centro comercial de Parque de los Patricios, a dos cuadras de la avenida Caseros vallosa ubicación. Son 2416 metros cuadrados de superficie, subdivididos en 8 espléndidos lotes para todo destino y un moderno y excepcional edificio industrial de tres plantas, con 1100 m|s. cs. de superficie cubierta de gran calidad, en 1341 ms. cs. de terreno. Bases de venta: la fábrica, $ 10.500.000, y los lotes, $ 3000 el metro. Todo desocupado y con facilidades de pago.

Judicial. 6 departamentos.

Virrey Liniers 1143 entre Avda. San Juan y Humberto I, sobre Av. Boedo, subterráneo e importante centro comercial de barrio. Seis departamentos, cuatro de ellos antiguos, uno de los cuales está ocupado por un copropietario, y los otros dos en construcción están desocupados, de acuerdo con el siguiente:

EDICTO JUDICIAL

Juzgado en lo Civil Nº 28, Secretaría Nº 56, comunica por **5 días**, en el juicio **"FALCO Nicolás c|PIEPOLI Miguel Angel y otro s|ejecución hipotecaria"**, que los martilleros A. C. Taquini y Cía. rematarán, en San Martín 388, Capital, el día 6 de mayo próximo, a las 15.30 hs. el inmueble VIRREY LINIERS 1143; mide 8m66 frente E., 45m94 costado S. y 46m84 costado N. Base $ 330.000, 8 % seña y a|c. de precio. 3 % comisión. — Buenos Aires, abril 9 de 1965. v6

El **domingo 16 de mayo**, a las 15 hs. en los mismos inmuebles. — A. C. Taquini y Cía. v-16 abril 19 de 1965.

Buena casa baja desocupada.

Judicial, Virrey Liniers 226, entre H. Yrigoyen y Moreno, sobre Av. Rivadavia y subterráneo, próxima a estación y plaza Once. Buena casa baja. De acuerdo con el siguiente:

EDICTO JUDICIAL

Juzgado en lo Civil Nº 5, Secretaría Nº 10, comunica por **5 días**, en el juicio **"CORONATO José María y otro c|ASAN Juan Abraham, s|ejecución hipotecaria"**, que los martilleros A. C. Taquini y Cía. rematarán, en San Martín 388, Capital, el día **6 de mayo** próximo, a las 15.30 hs., el inmueble VIRREY LINIERS 226, Capital, desocupado, ya que, según cláusula 5a. escritura hipotecaria, el deudor no podía allanarlo. Sup. 302,14 ms. cs. ad corpus. Base $ 1.005.940, pudiendo el comprador abonar hasta la suma de $ 1.350.000 al contado y el excedente a un año y medio de plazo con 15 % interés anual. 8 % seña. 3 % comisión. — Buenos Aires, abril 19 de 1965. v6

Enrique C. Fadeux

(De la Corp. de Rematadores)
J. B. Ambrosetti 84, 4o. p. "A"
T. E. 99-2932

Judicial. — Juzgado en lo Comercial Nº 1, Secretaría Nº 1, comunica por 5 días, en el juicio "INDUSTRIAS RAE S.A. contra PILLADO GUILLERMO, s|ejecutivo", que el martillero ENRIQUE CARLOS FADEUX rematará en el mismo inmueble, el DOMINGO 9 DE MAYO DE 1965, a las 15 horas, la finca GUAMINI 5365|69, entre Corrales y Tabaré, de esta Capital, en el estado de ocupación en que se encuentra, al contado. Base 2/3 partes de la valuación fiscal: $ 518.666,66 m|n. Seña 8 % y comisión 3 %, en efectivo. Informes: 99-2932. Buenos Aires, abril 21 de 1965. — Alfredo J. Cabrera, secretario. v5

JUZGADO NACIONAL DE Comercio Nº 12, Secretaría Nº 24, comunica por cinco días en el juicio "Saja Carlos Jmm. y Fin. S. R. L. c|Norberto N. Viader y otro s|Ejec. Hip.", que el martillero Ernesto Raúl Viglino rematará el día **6 de mayo**, a las 17 hs., en Rivadavia 1339: UN lote de terreno, ubicado en Cuartel 49 de Gral. Sarmiento, paraje San Carlos Country Club, localidad de Gral. Pacheco. Lote Nº 2, Manzana 140; de 21 m de frente por 50,25 de fondo. Superficie: 1.055,25 m2. Base $ 67.667,40. Al contado. Seña 8 o|o. Comisión 3 o|o. Art. 520, Buenos Aires, 12 de marzo de 1965. v3

EDICTO JUDICIAL: JUZgado en lo Civil Nº 16, Secretaría Nº 31, comunica por ocho días en el juicio "D'ALESSANDRO VICENTE EDUARDO contra FERNANDEZ JOSE RAMON y otros, su división de condominio", que el martillero Julián Vergara el 13 de **mayo de 1965**, a las 15 hs., en el mismo bien rematará el inmueble sito calle Cangallo Nº 3995|99 esquina Francisco Acuña de Figueroa 403 al 415, Capital Federal, midiendo 10,40 metros frente calle Cangallo por 25,98 metros fondo y frente calle Francisco Acuña de Figueroa. BASE: $ 660.000 m|n. Seña 8 %. Comisión 3 %. — Buenos Aires, 27 de abril de 1965. v9

EDICTO

Juzgado Nacional de Primera Instancia en lo Civil Nº 17, Secretaría Nº 33, comunica por cinco días en el juicio "CONSORCIO DE PROPIETARIOS JEAN JAURES 1133 c|LEWI FEYGA cobro ejec.", que el martillero Francisco de la Fuente rematará en la Corporación de Rematadores, calle 25 de Mayo 311, de la Capital Federal, el **lunes 10 de mayo de 1965**, a las 15 horas, el DEPARTAMENTO unidad Nº 4, planta baja, del edificio Jean Jaurés 1133, en las condiciones que se encuentra. SUPERFICIE 36 m2. BASE: pesos 202.666. Seña 8 %. Comisión 3 %. AL CONTADO. — Buenos Aires, 27 de abril de 1965. — Dr. J. G. Pérez Delgado, secretario. v.6

Si piensa colocar un aviso clasificado en LA NACION, no lo deje para último momento, hágalo por la mañana o en las primeras horas de la tarde. Ganará tiempo y nos permitirá atenderlo mejor

VINELLI

Hipólito Yrigoyen 710 — De la Corporación de Rematadores — T. E. 30-9057|7881 al 86 y 34-2366

Bariloche.— Villa Campanario.—

116 lotes totalmente urbanizados en la hermosísima península de San Pedro, frente a las playas del Lago Nahuel Huapi; frente a la ruta pavimentada a Llao Llao, al camino general de acceso a la península y al servicio de ómnibus. Con luz eléctrica, agua corriente, teléfono y estupenda arboleda. Al lado del centro comercial y rodeados por valiosos chalets. Un lugar de ensueño y de positivo valor presente y futuro. Base $ 1.000 por mes en sólo 60 mensualidades sin interés. Seña 3 cuotas. Un interesante negocio. Haga anotar su pedido de planos.

El **jueves 3 de junio**, en n|hall, a las 16 hs. — Rodolfo J. W. Vinelli. v8

Esteban Echeverría. 21 lotes

altísimos, frente al camino de cintura, entre Molina Arroteа y el río Matanza, cerca del "Recreo Fronteriza" y en el centro de una zona de gran desarrollo y notable futuro. Base $ 300 por mes. Seña 3 cuotas.

El **jueves 30 de mayo**, en n|hall. P. A. 30-110-62. Pida planos.—Rodolfo J. W. Vinelli. v8

GIMENEZ ZAPIOLA y Cía.

Florida 239, 46-5661|2|3|4|5. De la Corporación de Rematadores. Rivadavia 2393, Mar del Plata 2-2965

DOCK SUD - LOCAL y 3 CASAS

Dock Sud: L. N. Alem números 1559|65, entre Paúl Angulo y Facundo Quiroga, A 2 cuadras de Dehenedetti y subsuina SEGBA. 8,66 m. por 51,96. Planta baja: salón de negocio y entrada para vehículos. Planta alta: casa con 2 dormit., cocina, baño y pasillo. Aparte; 2 casas con habit., baño y cocina. Contratos vencidos. Base: **$ 750.000, a plazos.**

El **miércoles 12 de mayo**, a las 16, en n|hall. — Giménez Zapiola y Cía., Florida 239. v3

El 8 de MAYO a las 14 hs.

venderemos por orden judicial

PARTE DEL ESTABLECIMIENTO (214 hects. en 11 lotes de 5 a 46 hects.)

DESOCUPADOS

La subasta comenzará con el lote 1 (plano Nº 64-66-64; lote 372 P.).

BASE $ 478.000.—

Exp. La Esmeralda Cap. c|Ramos Mejía M.A.R., Conc. Civ. s/ejec. hipot. Juzg. Nac. Civ. Nº 1, Secretaría Nº 1

JUDICIAL DESOCUPADO

BUTTINI, RODRIGUEZ y Cía. S.R.L.

Informes en: Las Heras 688 (T. E. 1376), Luján, Tucumán 348 (T. E. 31-2762), Bs. Aires

PEDRO y ANTONIO LANUSSE S.A.

CASA FUNDADA EN 1872

7 CHACRAS DESOCUPADAS

De tierras excelentes para cualquier explotación

ENTRE LUJAN Y GRAL. RODRIGUEZ, F.D.F.S.

Sobre la Ruta Nacional pavimentada Nº 7, Km. 59

138 HECTAREAS
en fracciones de 18, 19 y 20 Hect.

Campo alto, de los buenos de la zona, con aguas de calidad, mejoras en población, alambrados y molino

BASE UNIFORME $ 80.000 la hectárea

Con facilidades para el pago. Planos aprobados 46-18-64/46-15-65 y título insc. año 1959, Nº 1353 (Partido Gral. Rodríguez)

EL SABADO 29 de MAYO (10 Hs.)

EN LUJAN, F.D.F.S. ● CONFITERIA "LA PERLA"

situada en la calle San Martín 274

Informes en LUJAN: Ricardo L. Beláustegui e Hijos, B. Mitre 460, teléf. 808 o Buttini, Rodríguez y Cía., Las Heras 698, teléf. 1376. - En Bs. As.: San Martín Nº 240, teléf. 46-6881|7. — Pedro y Antonio Lanusse S. A.

PAL

CAPDEVIELLE, KAY y CIA. S.A. y JOSE ANTONIO PIZARRO

25 de Mayo 195, 2º piso — Lavalle 1537, 8º piso, "H"
T. E. 33-7031|3500 — T. E. 40-4503|9218
Buenos Aires — Buenos Aires

En común para esta subasta

EDICTO: Juzgado Nacional en lo Civil Nº 1, Secretaría Nº 1, comunica por **diez días** en el juicio: "RAMOS MEJIA MANUEL ALFREDO RAMON s|Concurso civil", que los martilleros Capdevielle, Kay y Cía. S. A. y José Antonio Pizarro —en común para esta subasta— rematarán sobre los mismos el día 8 de Mayo, a las 14 horas, las parcelas ubicadas en la Provincia de Buenos Aires, Partido de Luján, lugar Olivera, Establecimiento "Las Liebres", de acuerdo al plano de subdivisión 64-66-64 y al siguiente detalle: 372 **f: Sup.:** Hás. 10,24,91. **Base:** $ 590.666,66; 372 **g: Sup.:** Hás. 10,07. **Base:** $ 614.000; 372 **h: Sup.:** Hás. 9,09,75. **Base:** $ 552.666,66; 372 **y: Sup.:** Hás. 10,89,16. **Base:** $ 617.333,33; 372 **z: Sup.:** Hás. 10,09,95. **Base:** $ 538.666,66; 372 **r: Sup.:** Hás. 12,85,62. **Base:** $ 642.666,66; 372 **j: Sup.:** Hás. 5,13,51. **Base:** $ 410.666,66; 372 **k: Sup.:** Hás. 4,59,50. **Base:** $ 367.333,33; 372 **m: Sup.:** Hás. 4,58,68. **Base:** $ 366.666,66; 372 **n: Sup.:** Hás. 4,61,26. **Base:** $ 369.333,33; 372 **s: Sup.:** Hás. 46,55,38. **Base:** $ 2.184.000; 372 **t: Sup.:** Hás. 46,54,09. **Base:** $ 2.384.000; 372 **u: Sup.:** Hás. 46,55,45. **Base:** $ 2.186.000; 372 **v: Sup.:** Hás. 49,91,26. **Base:** $ 2.005.333,33; 372 **w: Sup.:** Hás. 51,88,77. **Base:** $ 2.195.333,33; 372 **x: Sup.:** Hás. 50,87,75. **Base:** pesos 2.271.333,33; 372 **ae: Sup.:** Hás. 49,51,38. **Base:** $ 2.662.000; 372 **ag: Sup.:** Hás. 52,51,02. **Base:** $ 2.450.666,66; 372 **ad: Sup.:** Hás. 52,54,22. **Base:** $ 2.598.666,66; 372 **ac: Sup.:** Hás. 53,69,44. **Base:** $ 2.818.000; 372 **ab: Sup.:** Hás. 41,84,28. **Base:** $ 2.264.666,66; 372 **af: Sup.:** Hás. 44,84,11. **Base:** $ 2.540.666,66. Continuando la subasta el día 9 de Mayo, a las 9 horas, con los implementos agrícolas, tractores, muebles, etc., inventariados en autos. Al término de ésta se subastará la parcela 372 **aa: Sup.:** Hás. 182,80,87. **Base:** $ 16.754.666,66, de no mediar orden judicial en contrario. **Condiciones de venta:** Las escrituras se otorgarán por intermedio del Escribano Antonio D. Rossi, a los noventa días. El comprador deberá fijar domicilio en la Capital Federal. Se entregará libre de ocupantes a los sesenta días de aprobada la subasta. **BIENES INMUEBLES:** AL CONTADO. Seña: 8%. Comisión: 3%. **BIENES MUEBLES:** sin base, al contado, Comisión: 10%. Entrega inmediata. — Buenos Aires, Abril 6 de 1965.

Dr. Pedro J. Torrent, secretario v.3

ANTONIO LAROCCA

Judicial: Juzgado en lo Civil Nº 24, Secretaría Nº 48, comunica por 5 días en los autos "FAURIDI MARTA HAYDEE y otros c|PEREZ LLANA ALBERTO J. M. s|ejec. hipotecaria", que el martillero Antonio Larocca rematará el día **12 de mayo** a las 16.30 hs. en la Corporación de Rematadores, calle 25 de Mayo 311, Capital, la finca de la calle VIRREY AVILES Nº 3441, que se entregará DESOCUPADA. Mide 8m66 de frente al SE., 38m43 de fondo en el costado NE., 38m92 al SO. y 8m66 en el contrafrente al NO. Superficie 334 metros 92 decímetros cuadrados. BASE: $ 3.300.000 m|n. Seña 8 %. Comisión 3 % en efectivo. — Buenos Aires, 19 de abril de 1965. v.3

BRAVO GAMBOA FERRARI & CIA.

RECONQUISTA 513 • 32-8816 — M. DEL PLATA • BOLIVAR 2689

Judicial. Local en Belgrano.

En el moderno edificio Echeverría 1402|38 esq. Migueletes 1966|96. Destacada ubicación: 3 cuadras Estac. Belgrano C. Sup. propia 59mc53 y entrepiso de 20 mc. Base $ 847.720.

El **miércoles 5 de mayo**, a las 15.30 hs., en n|hall, Reconquista 513. —Bravo Gamboa, Ferrari y Cía. v3

En Castelar. Desocupada.—

Aristóbulo del Valle 765|67, muy bien ubicada; 1 cuadra de Av. Zeballos y 5 cuadr. de la estación. Casa al frente, con teléfono y depto. interior, todo desocupado. Base pesos 950.000. A plazos.

El **miércoles 5 de mayo**, a las 15.30, en n|hall, Reconquista 513.— Bravo Gamboa, Ferrari y Cía. v3

Avisos de Compra-Venta e Hipotecas

CASAS, DEPARTAMENTOS, CAMPOS Y TERRENOS

	Por 1 y 2 días	Por 3 a 6 días	Por 7 o más días
Por ctm. de col. y pc. public.	500.—	450.—	400.—
Con grabados	630.—	570.—	510.—

LIVINGSTON y Cía.

Diag. Norte 637 - Suc. de MARIO LIVINGSTON - 46-5601/2/3

PISOS EN EDIFICIO TORRE
11 DE SEPTIEMBRE 1469-71 y V. LORETO

PRECIO FIJO. Construcción de gran categoría. Entrega en agosto 1965. Este es el momento ideal de adaptar el piso a las necesidades del comprador. Constan de hall, living-room, comedor, escritorio, toilette, balcón-terraza de 12 metros. 3-4 dormitorios, 3 baños, office, cocina y horno Domec empotrado, lavad. cubierto, 2 habit. y baño de serv., baulera, 2 cocheras, balcón de 12 mts. en el frente. Facilidades a 2 años con el 15%.

D. PALMA QUINTANA e HIJO y Cía.

Cangallo 925 - 2º piso — 35-6611|3374|6572

NECESITAMOS BALDIOS

De buen frente, en Barrio Norte, Palermo, Belgrano y Caballito

BRAGA MENENDEZ

AV. CORRIENTES 316 — CAPITAL

Sección Propiedades: Av. Libertador 3505, La Lucila. 795-7887|7864

AVENIDA MAIPU Nº 62

Sector de gran valor comercial de Vicente López, a mts. de la galería y estación A. del Valle. Muy indicado para la gran galería cine monumental, edificio de deptos., etc.

CONSULTENOS

LIVINGSTON Y CIA. S. A.

Esmeralda 320, 1er. piso — De 11 a 19 hs. — T. E. 35-9398

COMPRAMOS VARIAS OBRAS PARALIZADAS

Muy bien ubicadas. Con estructuras de hormigón terminadas y adaptadas para departamentos de no más de 3 dormitorios. Se invierte en cada una $ 20.000.000 a $ 100.000.000 m|n.

Guillermo A. Peña y Hno. S. A.

PERU 631 — De 11 a 18 hs. — 33-2997-8-9

LUIS MARIA CAMPOS 1285
A 2 CUADRAS DE AVDA. LIBERTADOR

En construcción. Departamentos de liv.-com., 1 y 2 dorm., baño, y cocina completos, servicios individuales. Detalles de calidad. PRECIO FIJO. — ANTICIPO y 108 CUOTAS

FRENTE A GOLF Y JARDINES
AVENIDA LIBERTADOR 4932
PISOS DE LUJO - CON GARAJE

Gran recepción, hall, liv.-room y comedor, liv.-íntimo, 4 dormitorios, 3 baños completos, 2 dormitorios y baños de servicio, lavadero individual, cocinas ultramodernas. Ascensores de gran lujo. — CONSTRUCCION ADELANTADA

NEMACO — UNA GARANTIA REAL EN PROPIEDAD HORIZONTAL
Corrientes 1894 - Piso 1o. — T. E. 45-3040

HIPOTECAS AL 22 % ANUAL

Para campos, casas de renta y pisos valiosos. ¡CONSULTENOS!

MAXIMO MACKINLAY ZAPIOLA
CORRIENTES 569 - 7º piso — T. E. 49-5446 v.6

COMPRO CONSTRUCCION O TERRENO

Amplio frente o esquina, buena ubicación

TRATAR: **C. PELLEGRINI 739 - 4o. piso interno** de 10 a 19 horas

PISOS PARA OFICINA VENDO

En pleno centro. Suipacha y Córdoba, a estrenar, desde 177 m2. Teléfono inmediato. — Facilidades

T. E. 49-4752

PASCUAL y LANZA — ARENALES 1836 — T. E. 42-1420 y 1327

BALDIOS ESQUINAS

GUEMES ESQUINA ALVAREZ	24m. x 13m.
J. HERNANDEZ Y C. DE LA PAZ	20m. x 15m.
MOLDES ESQUINA ARREDONDO	30m. x 28m.
COLPAYO ESQUINA YERBAL	21m. x 10m.

CENTRO DE FLORES
RIVADAVIA y GRANADEROS

Espléndida propiedad desocupada y dos departamentos. Muy buena construcción, calefacción, garaje, Sup. cub. 330 mts. Terreno 9,52 por 46. Informes a interesados directos

ASTOUL BONORINO y Cía. — FLORIDA 461, 32-6640 v3

CAMPOS EN VENTA

Estancia formada, 700 hás., 10 potreros, 4 mol., agua lra. calid., sipav., ruta 19, San Fco. Córdoba. Estancia en marcha, Piamonte, San Jorge, 20 kms., 2450 hás., buen agua, agric., ganad., 500 hás., praderas. Salta 50.000 hás., magnífico monte virgen. Extraordinaria inversión, $ 300 la há., fac. 4 añ., siruta y ferrocarril.

PANIZZA y Cía. — Diag. Norte 974, 1er. piso — 35-4227|4771

RAFAELA — SANTA FE 1460 Hás.

40 kms. Norte. 4000 mts. r|pavim., 18 potr., 7 mol., chalet, pil. nat., mejoras. Invernada y agric. Capac. 1800 novillos.

PANIZZA y Cía. — Diag. Norte 974, 1er. piso. — 35-4227|4771

CANNING y LIBERTADOR

Baldío 8,66x33,50. 290 mts2., con facilidades

VDE. VALLEJO - 46-1801

ESQUINITA DE 118 MTS.

Aráoz, próximo Avda. Sta. Fe. $ 2.500.000. - 33-8937 y 34-0731

VENDO CAMPO 62 HECTAREAS

Quinta con grandes mejoras. Situado sur Santa Fe. Dirigirse 47-1112, Colón, Pcia. Buenos Aires

ESMERALDA y SARMIENTO

LOCAL de NEGOCIO

Moderno, a estr., c|sótano. Sup. 72 m2. propios. 30 % contado y mensualidades. • Vende

A. F. RODRIGUES GESUALDI — 45-9694

COMPRO

terreno de 24 x 60 mts. aprox., perímetro Avdas. Las Heras, Canning, Córdoba y Callao. Ofrecer a

R. A. GROSSO

Avda. L. N. Alem 424 - Cap. — 32-8844

Hay otros avisos de propiedades en las Secciones "Clasificados" y "Agrupados"

De la vida empresaria

Nuevas autoridades de una entidad

En la reciente asamblea general ordinaria realizada por la Asociación de Cámaras de la Industria Fideera Argentina, ACIFA, se procedió a tratar y aprobar la memoria y el balance general correspondientes al último ejercicio, así como también a renovar parcialmente la unión directiva, que quedó así integrada: presidente, Juan Andrés Podestá; vicepresidentes 1º y 2º, respectivamente, Carlos A. López y Raúl E. Tampieri; secretario, Roberto J. Oudkerk; prosecretario, Marcial Cardenes; tesorero, Alfredo Soncini; protesorero, Domingo Cotella; vocales, Francisco Bauza, Luis Díaz Alonso y Alfonso Otonello y vocales suplentes, Carlos Dogliani, Fernando Basile y Octavio Bistolfi. La comisión revisora de cuentas la integran los señores José Para, Juan Reverdito, Rolando Grimaldi, José Aguiar y Ricardo Ferrarasi, estos dos últimos como suplentes.

La asamblea de una sociedad de investigación

La Sociedad Argentina para la Investigación de Productos Aromáticos —SAIP— realizó su asamblea general ordinaria. En su transcurso fue reelegido como presidente el doctor Adolfo L. Montes, a quien secundan los señores Carlos Goldstein, vicepresidente; Antonio M. Collura, secretario general, y Alfredo V. Palma, tesorero.

Asimismo, informó la sociedad que el martes próximo, continuando con el plan de actos culturales, a las 18, en Arenales 1678, se realizará la proyección de películas cinematográficas que tratan sobre temas de técnicas culturales avanzadas, que, en este caso, corresponden a fertilización. El material a exhibirse ha sido cedido por la firma Atanor S.A.

Tecnología alimentaria

Refinerías de Maíz S.A. ha organizado el segundo curso de tecnología alimentaria, similar al realizado en 1964. Este curso comprende clases sobre todas las especialidades alimenticias y su desarrollo tendrá efecto en la Cámara Argentina de Comercio desde el 7 de junio próximo, con el horario de 16 a 17.

Becarios del City Bank

Con destino a los Estados Unidos partieron acompañados de sus esposas los señores Luis Robustelli y Alcides A. Miró, contador adjunto y adscripto a la gerencia, respectivamente, del First National City Bank, quienes han sido distinguidos con becas de perfeccionamiento técnico que el banco otorga a empleados y funcionarios.

MOVIMIENTO MARÍTIMO

Naves de Pasajeros

LINEAS FLUVIALES

Partirán hoy

Ciudad de Buenos Aires (Flota Fluvial del Estado Argentino), a las 21, de Dársena Sur, para Montevideo.

Servicio de Aliscafos (Alimar), a las 8, 11.15 y 15, de Dársena D.

Nicolás Mihanovich (Flota Fluvial del Estado Argentino), a las 8, de Dársena Sur.

Ambas para Colonia.

Regresarán hoy

Ciudad de Buenos Aires (Flota Fluvial del Estado Argentino), a las 7.30, a Dársena Sur, de Montevideo.

Servicio de Aliscafos (Alimar), a las 10.30, 13.45 y 17.30, a Dársena D.

Nicolás Mihanovich (Flota Fluvial del Estado Argentino), a las 13.30, a Dársena Sur.

Ambas de Colonia.

LINEAS MARITIMAS

PARA BUENOS AIRES

Alberto Dodero (Empresa Líneas Marítimas Argentinas), el 17|4 de Génova. Hoy en Río de Janeiro y el 8|5 en ésta.

Aragon (La Mala Real Argentina), el 16|4 de Londres. Hoy en Montevideo y el 4|5 en ésta.

Argentina (Moore-McCormack), el 21|5 de Nueva York y el 5|6 en ésta.

Argentina Maru (Mitsui O.S.K. Line), el 29|4 de Kobe. El 14|5 en Los Angeles y el 13|6 en ésta.

Argentina Star (Blue Star Lines), el 15|4 de Londres. El 5|5 en Montevideo y el 6|5 en ésta.

Ariana (La Mala Real Argentina), el 7|5 de Londres y el 26|5 en ésta.

Augustus (Italmar), el 22|4 de Nápoles. El 5|5 en Río de Janeiro y el 9|5 en ésta.

Brasil (Moore McCormack), el 23|4 de Nueva York. Hoy en Río de Janeiro y el 8|5 en ésta.

Cabo San Vicente (Ybarra y Cía.), el 5|5 de Génova y el 21|5 en ésta.

Del Mar (Delta Line), mañana de Nueva Orleáns y el 25|5 en ésta.

Del Sud (Delta Line), el 21|4 de Nueva Orleáns. Mañana en Río de Janeiro y el 11|5 en ésta.

Federico C (Lineа C), el 21|4 de Génova. Mañana en Montevideo y el 5|5 en ésta.

Leônnec (Naviesas), el 14|4 de Hamburgo. Mañana en Río de Janeiro y el 10|5 en ésta.

Libertad (Empresa Líneas Marítimas Argentinas), el 6|5 de Londres y el 23|5 en ésta.

Louis Lumière (Naviseas), el 5|5 de Hamburgo y el 31|5 en ésta.

Monte Udala (Empresa Auxiliar Marítima), el 13|5 de Bilbao y el 1|6 en ésta.

Monte Umbe (Ybarra y Cía.), mañana de Bilbao y el 23|5 en ésta.

Paraguay Star (Blue Star Lines), el 15|5 de Londres y el 4|6 en ésta.

Río Tunuyán (Empresa Líneas Marítimas Argentinas) el 14|4 de Hamburgo. Esperada hoy a las 7 en Dársena A.

Ruys (Royal Interocean Lines), el 16|5 de Kobe y el 14|7 en ésta.

Strathbanka (Royal Interocean Lines), el 18|3 de Kobe. El 5|5 en Río de Janeiro y el 13|5 en ésta.

Tegelberg (Royal Interocean Lines), el 16|4 de Kobe. El 6|5 en Puerto Swettenham y el 14|6 en ésta.

Uruguay Star (Blue Star Line), el 1|5 de Londres. Mañana, en Lisboa y el 21|5 en ésta.

PARA AMERICA DEL NORTE AFRICA, EUROPA Y ASIA

Amazon (La Mala Real Argentina), el 23|4 de ésta. El 7|5 en Las Palmas y el 13|5 en Rotterdam.

Andrea C (Línea C), el 13|4 de esta. Esperada hoy en Génova.

Brasil Star (Blue Star Line), el 29|4 de ésta. Mañana en Santos y el 20|5 en Londres.

Brasil Maru (Mitsui O.S.K Lines), el 23|4 de ésta. El 11|5 en Cartagena y el 19|6 en Kobe.

Bore Vaan (Royal Interocean Lines), el 22|4 de ésta. El 11|5 en Ciudad del Cabo y el 20|6 en Kobe.

Charles Tellier (Naviseas), el 23|4 de ésta. El 9|5 en Las Palmas y el 14|5 en El Havre.

Del Norte (Delta Line), el 30|4 de ésta. Mañana en Santos y el 22|5 en Nueva Orleáns.

Giulio Cesare (Italmar), el 17|4 de ésta. Hoy en Cannes y en Génova y el 5|5 en Nápoles.

Iberia Star (Blue Star Line) el 15|4 de ésta. Mañana en Río de Janeiro y el 6|5 en Londres.

Provence (Línea C), el 16|4 de ésta. Hoy en Nápoles y mañana en Génova.

Salzura Maru (Mitsui O.S.K Lines) el 21|3 de ésta. Esperada el 6|5 en Yokohama.

Tjitjalengka (Royal Interocean Lines) el 28|3 de ésta. El 9|5 en Singapur y el 22|5 en Kobe.

Yapeyú (Empresa Líneas Marítimas Argentinas), el 17|4 de ésta. Hoy en Lisboa y el 11|5 en Génova.

INFORMES PARA LA NAVEGACION

Del S. H. N. suministrados por la Prefectura Nacional Marítima.

Buenos Aires: A la altura de la calle Villafañe, en Dársena Sur, se hundió el remolcador Reculus. No ofrece peligro para la navegación.

Río Paraná: El casco de la chata Sáenz Peña, desaparecido de la superficie en el kilómetro 510,7. No obstruye la navegación.

Balizamiento

Canal Punta Indio: Apagada, boya blanca 21; falta, roja 9; alteradas, rojas 11, 13, 23 y 60; garreadas, par 5 y blancas 10, 22, 24, 27, 28 y 29.

Pronóstico mareológico

Válido hasta las 20 de hoy: Corrección a las alturas de las tablas de mareas por posible acción meteorológica en la zona del Río de la Plata, interior e intermedia hasta el codillo. Un pie por debajo de los valores tabulados, luego en aumento hasta coincidir con ellos, hacia el fin del período.

GIRO DE BUQUES MUELLES Y PLAZOS

A la carga

Alice Torn (danés), Dique 3, Sección 6a., 30|4-1|5.

Argentinan Reefer (dinamarqués). Dique 3, lado Este, 30|4-5|5.

Cabo Santa María (español), Dársena A. ribera Sur. 30|4.

Hardwicke Grange (británico), Dock Sud 1a., Oeste 29|4-4|5.

São Miguel (brasileño) Dock Sud 2a., lado Oeste, S|P.

Sises (italiano), Dársena C, ribera Norte. 30|4-4|5.

St. Anthony (libanés), Dársena D, ribera Sur, S|P.

A la descarga

Buenos Aires (noruego), Dique 3 Sección 6a., 30|4-6|5.

Horacio (argentino), Dársena B, Sección 6a., 30|4-7|5.

Lago Trafui (argentino), Dársena B, Sección 6a., 30|4-6|5.

Mormaceán (norteamericano), Dársena B. Sección 1a., 30|4-10|5.

Río Cuarto (argentino), Dique 4, 30|4-6|5.

En reparación

São Vicente (brasileño) Riachuelo, frente a Barraca Merlo.

MOVIMIENTOS INTERIORES

Alnati (holandés), de Dique 4 a Dársena Norte, a las 11.

Hornero (argentino), de Dársena B|C a Dársena B, a las 10.

Río Tunuyán (argentino), de Dársena A a Dársena C, a las 9.

Tewkesburg (británico), de 59 Espigón a Dique 4 a las 7.

PUERTOS de BAHIA BLANCA

BAHIA BLANCA. — Movimiento de buques en los puertos locales.

Entrarán hoy: Islas Georgias, argentino, de La Plata; **Nervión**, liberiano, de Necochea y **Nordfond**, noruego.

En Muelle: Ark, liberiano, Sitio 9, muelle de hierro, **Bayhorse**, Sitio 14, Elevador Sur; **Efrini L.**, griego, Sitio 18, Elevador Central; **Eugenia**, liberiano, Sitio 2 muelle de hierro; **Georgian Valour**, Sitio 5, Puerto Galván; **Kavo Malea**, griego, Sitio 13, Elevador Sur; **Mistra**, noruego, Sitio 8, muelle de hierro; **Nlobe**, liberiano, Sitio 2, muelle de hierro; **Portovenere**, italiano, Sitio 6, muelle de hierro; **Rina Corrado**, Sitio 15, Elevador Sur; **Skrin**, noruego, Sitio 19, Elevador Central.

PUERTO de LA PLATA

LA PLATA. — Movimiento de buques en el puerto local.

Entrarán hoy: Albacara, de Comodoro Rivadavia; **Mar del Sur**, de Buenos Aires, ambos argentinos, **Mariunga**, liberiano, de Pontón Recalada.

En Muelle: 13 de Diciembre, en Toma 10.

PUERTO de ROSARIO

ROSARIO. — Buques en el puerto local.

Aesopos, griego, en Unidad 13; **Aldebarán**, argentino, en Galpón B; **Almar**, uruguayo, en Galpón D; **Amberton**, británico, en Galpón F; **Ape**, italiano, en Unidad 2; **Cavalier**, liberiano, en Plazoleta A; **Cassian**, en Unidad 1; **Coracero**, argentino, en Depósito 13; **Devis**, británico, en Unidad 4; **Cape Giannis**, liberiano, en Unidad 13; **Kori**, panameño, en Unidad 4; **North Viscountis**, griego, en Unidad 13; **Mendoza**, argentino, en Depósito 79; Piratebe, paraguayo, en Galpón 40; y **St. Essylt**, británico, en Depósito 18.

El Río Tunuyán es esperado hoy desde Hamburgo

Alrededor de las 7 de hoy arribará a la Dársena A, en Puerto Nuevo, la motonave de bandera argentina Río Tunuyán, de la Empresa Líneas Marítimas Argentinas.

El buque, que zarpó de Hamburgo el 14 de abril último, viene al mando del capitán José Barrere y conduce a su bordo a 218 pasajeros en clase turística.

El Río Tunuyán transporta 1400 toneladas de carga general, entre la que se incluye una planta frigorífica completa destinada a una nave que construirán los Astilleros y Fábricas Navales del Estado (AFNE), 600.000 líneas de equipos telefónicos para la Empresa Nacional de Telecomunicaciones, 80 cajones con grabadores y dictáfonos y 100.000 hojas de papel de filtrado para tenido de hilados.

La nave iniciará el próximo sábado su viaje Nº 87 con destino a Hamburgo.

Designaciones en un instituto

El Instituto de Estudios de la Marina Mercante designó para integrar el consejo de administración de la entidad al capitán de navío (R.) Jonás Luis Sosa. Asimismo, fueron incorporados como "miembros correspondientes" el Dr. Pablo Ferreira Brasil; el Sr. Tomás S. Whittle de Chile, y el Dr. Horacio Baqué, del Uruguay. Por otra parte, se designó como adscripto al capitán Bruno Pellizzetti.

Asamblea en un Centro Marítimo

Con la presidencia de su titular, Sr. Francisco J. Cresta, se realizó la asamblea ordinaria del Centro Marítimo de Armadores Argentinos, aprobándose la memoria y el balance, cuenta de gastos y recursos y el informe del órgano de fiscalización. Con posterioridad se eligieron dos vocales para integrar la comisión directiva.

PUERTO de MONTEVIDEO

MONTEVIDEO, 2 (Esp.). — Movimiento de buques en el puerto local.

Entrarán: Ciudad de Buenos Aires, de Buenos Aires; **Cometa**, de Liverpool; **Fletero**, de Hamburgo; **Nopal Express**, de Nueva Orleáns; **Río Tunuyán**, de Hamburgo; **Talita**, de Asunción; **Uruguay**, de Buenos Aires, y **Vesubio**, de Trieste.

Salieron: Ciudad de Buenos Aires, para Buenos Aires; **Corinaldo**, para Londres, y **Río Tunuyán**, para Buenos Aires.

Esperados: Aragon, de Londres; **Ciudad de La Plata**, de Buenos Aires y **Perú**, de Gotemburgo.

FERROCARRILES

NUEVAS UNIDADES. — A partir de mañana serán exhibidos en el andén número 8 de la estación Retiro, del Ferrocarril Mitre, un coche de pasajeros y un vagón de carga, unidades que han s

ADOLFO BULLRICH Y CIA. LTDA. S.A.

De la Asociación Rematadores de Hacienda de la Argentina

LIQUIDACION TOTAL

POR VENTA Y ENTREGA DE CAMPO DE LAS HACIENDAS DEL ESTABL. "MELIDEO" DE LA SUC. DE ANTONIO SAN JUAN

4.000 VACUNOS Aberdeen Angus de Cría

DETALLE:

1.420 VACAS A. Angus, con:
1.420 CRIAS al pie;
100 VACAS Hol. Arg., con:
100 CRIAS al pie;
250 VACAS A. Angus, servidas;
120 VAQUILLONAS A. Angus;
100 VACAS y VAQUILLONAS Hol. Arg., servidas;
320 NOVILLOS A. Angus, 14|22 m.
90 TOROS A. Angus de servicio;
30 TORITOS A. Angus y
1 TORO Hol. Arg. de servicio.

SE REMATARAN EN NUESTRAS INSTALACIONES

EN VILLA VALERIA — MAÑANA MARTES 4 - 13 Hs.

v.3

REMATE ESPECIAL DE HOLANDO ARGENTINO

300 VAQUILLONAS MUY ADELANTADAS

Todas marcas líquidas, consignadas por:

"Los Recuerdos" de Estancias Emerson S.A.A.G.;
"La Clarita" de Garay Hnos.;
"El K.D.T." de Albino Fernández;
"La Esperanza" de Manzi Hnos.;
"El Metejón" de Suc. Edmundo Simonetti;
"Los Angeles" de Pablo Autilic;
"La Catalina" de Suc. José María Audilio;
"San Fermín" de San Fermín A. G.;
"La Victoria" de Pordomingo y Moreno,
y Venancio Elizaga e Hijos

En AMEGHINO, F.D.F.S. Pasado Mañana Miércoles 5, 14 Hs.

FACILIDADES DE PAGO: Previa consulta, hasta hoy, lunes 3

v.3

ESPECIAL DE INVERNADA Y CRIA

4.500 VACUNOS

Entrando: NOVILLOS, VACAS y VAQUILLONAS

En RUFINO, FGSM. — EL LUNES 17 DE MAYO

v.3

HOLANDO ARGENTINO

"LOS NOGALES", DE DI TELLA

14 TOROS 18 a 24 meses, con madres hasta 10.688 ks. leche en 2 ordeñes;

46 VIENTRES de pedigree, preñadas o con crías al pie.

(Incluidos: 5 TOROS PADRES y 17 VIENTRES IMPORTADOS para esta venta de "LOS NOGALES FARM", de EE. UU.)

180 VAQUILLONAS P.P.C. INSCRIPTAS EN A. C. H. A.

preñadas adelantadas y recién paridas

TODA LA HACIENDA CON REACCION NEGATIVA A TUBERCULOSIS Y VACUNADA CONTRA BRUCELOSIS

EN TABLADA — EL JUEVES 6 - 14 Hs.

FACILIDADES DE PAGO: Hacienda de Pedigree: Con planes de "BULLRICH" Ahorro y Préstamo Rural S. A.
Hacienda Pura por Cruza: A convenir antes del remate.

DESCUENTOS POR PAGO AL CONTADO

v.3

3.000 VACUNOS

Entrando: 2000 NOVILLOS, 500 VAQUILLONAS Y 500 VACAS CON CRIAS

Consignaciones directas de: Hijos de Santiago H. Rocca, José I. Ceberio e Hijos, Luis Goullard, Gragiarena Hnos., Etchemendi Hnos., Bicernes Hnos., Benjamín Nazar Anchorena, Sociedad Bourdeu "Don Miguel" S C. A., Etcheverría Hnos., Juana R. de León Cafel S. A., Anchorena Hnos., J. R. de Isasi, Miguel Etcheverría, Ernesta M. de Arrabit Silvano Lanega, Martín Vigot y Otros

En PILA — PASADO MAÑANA MIERCOLES 5, 13 Hs.

v.3

1.000 VACUNOS GORDOS Y DE INVERNADA

En RUFINO, FGSM. — EL JUEVES 6

A las 10 hs.: Vacunos Gordos — A las 14 hs.: Invernada

v.3

HACIENDAS GENERALES

EN V. MACKENNA, FGSM. — EL MARTES 11, 10 hs.
EN LEZAMA, FGR. — EL MARTES 11, 12.30 hs.
EN VILLA VALERIA, FGSM. — EL MIERCOLES 12, 10 hs.

v.3

INFORMES Y CATALOGOS SOLICITARLOS EN NUESTRA CASA, Avda. DEL LIBERTADOR 750, T. E. 41-1041. — ADOLFO BULLRICH y Cía. Ltda. S. A.

PEDRO D. DUHALDE Y CIA. S. A.

De la Asociación Rematadores de Hacienda de la Argentina

EN PEHUAJO, F.D.F.S. — MAÑANA MARTES 4 (13 hs.)

2.000 VACUNOS

Incluso: del Establ. "La Delia", de la Sra. Delia J. Poggio de Saavedra, 30 vacas H. Argentino, 4|5 años, c|serv., en parición, origen "La Martona", de excepcional calidad; muy buenos lotes de novillos, vacas y vaquillonas. Además HACIENDA GORDA.

EN AMERICA, F.D.F.S. PASADO MAÑANA MIERCOLES 5 DE MAYO (13 hs.)

1.200 VACUNOS

EN RANCHOS, F.G.R. — JUEVES 6 (10 hs.)

ESPECIAL DE INVERNADA Y CRIA

3.000 NOVILLOS, VACAS y VAQUILLONAS

EXCEPCIONALES MARCAS LIQUIDAS

Entrando: 800 novs. A. A. y Short., 18|24 m.; 1600 novs. A. A., Short. y Heref., 10|15 m.; 400 vaqs. A. A. y Shorth., 12|18 m. y 200 vacas secas y con cría.

INFORMES: En Buenos Aires, Sarmiento 329, T. E. 31-6038; en PEHUAJO, F.D.F.S., T. E. 220 y sucursales. — PEDRO D. DUHALDE y Cía. S. A. v.3

CAPDEVIELLE, KAY & CIA. S.A.

EN LAS FLORES, F. G. R.

EL 6 DE MAYO, A LAS 14 Hs.

2.500 VACUNOS

300 gordos entre novillos, vacas y vaquillonas

INVERNADA: 800 novillos
500 vaquillonas
400 vacas sin y con cría
500 novillitos

Informes en n|oficinas, 25 de Mayo 195, Bs. As., Tel. 33-7031, o en n|suc. en Las Flores, General Paz 467, Tel. 28. v.3

DEMETRIO BRAVO y Cía.

En INT. ALVEAR, F.D.F.S. — EL SABADO 8

1.200 VACUNOS, ent. 300 GORDOS; 500 NOV. Sh., A.A. y Her., incl. 180 Her. 18|20 ms. m|liq. REINALDO ENZ; 300 Vaq. Sh. y A.A. 14|20 ms.; y 75 Vacas A.A. 7 a 8 añ. c|25 crías m|liq. "15 DE MAYO" de SANTAMARINA. A las 10 lo gordo y a las 14 inv. y cría. v.3

ASTEGIANO HNOS. LTDA. S. A.

SAN JORGE — F. G. MITRE — T. E. 10 — (PROV. DE SANTA FE)

EN SAN JORGE — JUEVES 6 (13.30 hs.)

REMATE ESPECIAL DE HACIENDAS PARA

INVERNADA Y CRIA

1.200 VACUNOS

Entrando: 200 Novillitos Hol. Arg. de la zona, gran clase y estado, de 180 a 250 kgs., 250 NOVILLOS Hol. Arg. de la zona entre 250 hasta 300 kgs., 100 NOVILLOS Hol. Arg. desde 300 hasta 400 kgs. 50 NOVILLOS Y NOVILLTOS Short. y A. Angus, 150 VAQUILLONAS Aberdeen Angus excepcionales del Sur de 15|18 meses, 100 VACAS muy buenas p|cría con 100 CRIAS al pie en muy buen estado, 250 VAQUILLONAS Y VAQUILLONCITAS Grales., mayoría Hol. Arg.

En SAN JORGE — SABADO 15 (13.30 hs.)

(En nuestras Instalaciones Ferias)

2 TAMBOS EN CONJUNTO 2

240 PIEZAS HOLANDO ARGENTINO

EN PLENA PRODUCCION

ENTRANDO: 100 PIEZAS POR CUENTA Y ORDEN DE LOS SRES. JUAN Y LUIS CAVALLERO; 40 vacas en ordeñe, con 40 crías al pie; 20 vacas secas.
PLAZO: 5 MESES SIN INTERES. 10 o|o descuento previa consulta.

Además

140 PIEZAS HOLANDO ARGENTINO POR CUENTA Y ORDEN DEL SEÑOR LUIS M. CORRADIN. ENTRANDO: 30 vacas en ordeñe, con 30 crías al pie, 40 vaquillonas adelantadas, 40 vaquillonas con y sin servicio.

4 MESES DE PLAZO SIN INTERES
8 o|o de descuento previa consulta, por pagos AL CONTADO
A CONTINUACION
200 VAQUILLONAS HOLANDO ARGENTINO SELECCIONADAS PARA FORMAR TAMBOS O PARA MEJORAR PLANTELES LECHEROS
ALTA CALIDAD — ORIGEN — PINTA

En SAN JORGE (S.F.) (En nuestras instalaciones Ferias)
JUEVES 20 DE MAYO - 13.30 Hs. — 12 hs. almuerzo atención Sr. Vendedor

IMPORTANTE REMATE

HOLANDO ARGENTINO

TAMBO 364 PIEZAS

ENTRANDO: 62 Vacas en ordeñe con 62 crías al pie, 30 Vacas secas, 30 Vaquillonas 2 a 2¼ años próx. a parir marca líquida. 60 Vaquillonas 2 a 2½ años, 70 Vaquillonas 2 a 2½ años con preñez de 4 a 6 meses, 50 Vaquillonas listas para dar servicio.
PLAZO: 4 MESES SIN INTERES — por el 100% de las compras, 8% de descuento por pagos AL CONTADO previa consulta.
18 AÑOS DE SELECCION — SERVICIO DE TOROS DE PEDIGREE DE ALTA CALIDAD Y RENDIMIENTO CUENTA Y ORDEN DE LOS SRES: COSSARHNOS.
LIBRES DE RECHAZO. GRAN ORIGEN. DESTACADAS PRODUCCIONES. MUY RECOMENDABLES.

En SAN JORGE (S.F.) (En nuestras Instalaciones Ferias)

SABADO 29 DE MAYO — 13.30 Hs.

5º REMATE ANUAL DE SU PRODUCCION

HOLANDO ARGENTINO DE CABAÑA
"LA OLGA", del Sr. ROBERTO ASTEGIANO

20 TOROS DE PEDIGREE
10 TOROS PUROS POR CRUZA
10 VAQUILLONAS DE PEDIGREE
40 VAQUILLONAS PURAS POR CRUZA
170 VAQUILLONAS GENERALES
50 VACAS CON CRIAS

PLAZO: 5 MESES SIN INTERES — por el 100 % de las compras
12 hs. almuerzo criollo — Atención Señor Vendedor v3

JUAN IRIGOIN & CIA

SOC. DE RESP. LTDA. - CAPITAL $ 6200.000 m|n

400 vacunos en Pilar.—

Hoy, a las 14 hs. Nov. y vaq. inv., buen consumo y hac. gen. Inf. en n|escr.—J. Irigoin y Cía.

Feria en José C. Paz.—

Pasado mañana, a las 14 hs. Hac. gen., inv., consumo y cría. Además, lecheras. Inf. en n|escr.—J. Irigoin y Cía. v3

JULIO C. MASTRANGELO

EN CAPILLA DEL SEÑOR
MAÑANA 14 HORAS

HACIENDAS GENERALES

Informes: Capilla del Señor. T. E. 64. v.4

ALFONSO P. MONASTERIO & Cía. S.A.

ESPECIAL DE INVERNADA Y CRIA

DAIREAUX — MAYO 5 MIERCOLES — 14 horas

Con la base de las siguientes consignaciones:

2.500 VACUNOS

DE LA ZULEMA S.C.A. — 300 NOVILLOS y 250 VAQUILLONAS A.A. 12/14 MESES, GRAN CLASE, MARCA LIQUIDA
DE JUAN JOSE NOCETI — 700 NOVILLOS A. A. 2 AÑOS
DE SAN JOSE DE GALLI — 200 VAQUILLONAS H. 18 MESES, SIN SERVICIO
LA ALEGRIA S.A. — 75 VAQUILLONAS H. 22 MESES, INCLUSO 45 CON SERVICIO
H. R. Y M. IRAETA — 50 VACAS H. DE 7 AÑOS CON SERVICIO

INFORMES: Casa central DAIREAUX T. E. 12 En BUENOS AIRES Av. de Mayo 666 T. E. 30-1856 y AGENCIAS.

AZARO, BUSSO Y RAÑO

Mañana Martes 4, 14 hs. Las Heras

800 VACUNOS GORDOS

Invernada, m|l., overos negros y conserva

Jueves 6 Marcos Paz

Holando, de calidad. La liquidación total de excelente tambo, de Reilly de O'Toole y Tabaut

150 Piezas Excepcionales

Los tambitos de "El Trébol" y Luchessi, de González Catán, y 20 vaquillonas adelantadas, de Julián Pastorino. Facilidades 90 días

VILLACAMPA, HANSEN & CIA. S.A.

En NAVARRO, F.G.R. (Local s|Ruta No. 200) — HOY LUNES 3 (13.30 horas)

HACIENDAS GENERALES **500 VACUNOS**

INCLUSO: Buenos lotes de nov. y vac. invern.; vacas c|y|crías; resto nov., vaqs., vacas y terneros GORDOS, HOLANDO ARGENTINO; 15 vaq. origen "OCEFA" c|serv. toros p. de pedigree de "SAN MIGUEL", consig. Sr. R. S. Talento Amato; 10 vacas c|10 crías al pie, consig. Establ. "SAN MIGUEL", del Sr. M. Talento Amato. v.3

EN NAVARRO, F.G.R. y G. B. — SABADO 8 (13.30 horas)

162 Vaquillonas Holando Argentino 162

(PREÑADAS Y CON CRIAS)

CALIDAD — SELECCION — PRODUCCION — ORIGEN

Consignaciones directas de: "EL PORTIAO", del Sr. BERNARDO DUHART (hijo), 20 vaqs. con 20 crías de días; 20 vacas de 2a. parición con 20 crías de días; 30 vaqs. excepcionales, preñadas en parición, servidas por "MARTINDALE GIMNASTICO" H. B. A. 40655 y "MARTINDALE JULEPE" H. B. A. 48703. De la Sucesión GARCIA NAVA: 22 vaquillones con 22 crías de días; 20 vaqs. preñadas en parición, servidas por toros p. de pedigree de "LAFAYE". — AMPLIAS FACILIDADES previa consulta. — INFORMES: T. E. 41, NAVARRO. v3

SUC. MANUEL MARCIAL (H)

En General Rodríguez, F.D.F.S.
Hoy Lunes 3 de Mayo, a las 14 hs.
REMATE GENERAL, ENTRANDO CONSUMO, INVERNADA, CONSERVA Y LECHERA.

SABADO 15 DE MAYO

Excepcional tambo Holando Argentino, 207 piezas lecheras, cuenta y orden de los Sres. Antonio Alberto Rossi y Hnos. Venta total y sin reservas, por cambio de explotación. Entrando vacas en ordeño, crías chicas y medianas, preñadas, incluso próximas, vaquillonas de distintas edades y toros. Con anterioridad a la hora del remate atenderemos solicitudes de crédito
Informes: En Avda. España 659, T. E. 10 Gral. Rodríguez v3

AMPLÍA EL BANCO NACIÓN CRÉDITOS PARA GRANJEROS

Favorecen también a pequeños agricultores para su administración

Para complementar su acción crediticia en los medios agropecuarios, el Banco de la Nación Argentina ha resuelto reestructurar dos de sus servicios de préstamos para los agricultores de recursos modestos.

Al que rige para gastos de administración, mantenimiento de elementos de trabajo para las cosechas, arreglos de aperos y vehículos, cultivo de huerta y cría de animales de corral, la institución lo incrementa hasta 60.000 pesos por firma, dentro de la proporción máxima de 300 pesos por hectárea sembrada con trigo, lino, avena, centeno, maíz, girasol, alfalfa, arroz, etcétera. Los sembrados no deberán estar afectados por prendas y favorece al beneficiario tener familia formada.

El otro crédito que su aumenta es el que favorece la creación de la granja familiar y específicamente destinado a la adquisición de vacas lecheras, ovinos, porcinos, aves de corral, conejos y, asimismo, semillas de hortalizas y forrajes. Los beneficiarios deberán atender sus explotaciones en forma permanente y contar con un capital supuesto de $ 500.000.

En estas condiciones, el Banco de la Nación acordará hasta 120.000 pesos, con un plazo de reintegro de hasta 3 años, con amortizaciones anuales del 20, 30 y 50 por ciento.

Sanciones

El Banco Central informó a los bancos que no deberán dar curso ni anular operaciones cambiarias a nombre o por cuenta de las siguientes firmas: Alberto Flageat, importador número 49.954, de Tucumán 435; Filomena Josefina Torres, importador Nº 86.739, de Triunvirato 3785, y Curtex CIFISA, importador Nº 27.969, de Lavalle 1527.

Hubo aumentos en los costos de la construcción

Se publicó la estadística anual de la edificación, correspondiente a 1964, con datos sobre el costo de la construcción y de los materiales, referidos principalmente a la Capital Federal.

Destaca la publicación oficial, el incremento experimentado en los costos de la construcción, que sobre la base del índice 1956-100, alcanzó en 1964 a 723,7. En los años anteriores, ese incremento registró la siguiente progresión: 1959 (siempre en relación con 1956), 272,1; 1960, 303,5; 1961, 370,1; 1962, 481,7 y 1963, 599,2. Es decir, que el mayor porcentaje de aumento anual se anotó de 1959 a 1960, con una elevación del 88,6 %.

Durante el año examinado, el aumento mensual del costo de la construcción fue constante, siendo la cifra más alta la diferencia entre enero y febrero, que llegó al 9,5 %. En agosto —siempre de 1964—, hubo un alza del 5,4 %, causada, como la anterior, por la aplicación de nuevos salarios.

Entre los mayores costos de los materiales, señálanse los de la arena, 682,1 de aumento sobre 100 en 1956; cal de Córdoba, 760,8; hormigón aprobado, 929,9; hierro redondo, 741,7; ladrillo común, 653,2; madera para encofrado, 778,0; pintura en pasta, 736,6; carpintería de hierro, 1370,8; tirantería 738,2 y vidrio doble, 753,4.

Los permisos acordados para nuevas construcciones en la Capital Federal sumaron, durante 1964 y en superficie por cubrir, 1321,2 miles de metros cuadrados; en el Gran Buenos Aires, 2180,1 miles de m2.; en Mar del Plata, 299,4; en Bahía Blanca, 130,5, y La Plata, 106,6 miles de m2.

En nuestra ciudad se otorgaron, en 1964, certificados finales por 1716,6 miles de m2, y en el Gran Buenos Aires, 670,0 miles de m2.

Pide la CIRA la derogación del depósito previo

La Confederación de la Industria de la República Argentina se dirigió por telegrama al ministro de Economía para exponerle su inquietud "por el deterioro financiero e industrial y la dificultad del abastecimiento dados los altos costos, agravado ello por la última devaluación". Reclama, además, "la derogación inmediata de los depósitos previos a las materias primas".

PALABRAS CRUZADAS

Colocar las palabras a partir del cuadro numerado hacia derecha (siguiendo el movimiento de las agujas del reloj) e izquierda (en sentido contrario a dicho movimiento), de manera que con las iniciales de las mismas se lea el nombre con que se designa el conjunto de dos o más palabras que no forman oración cabal, como el modo adverbial.

Hacia la derecha:

1, úlcera, en el cuerpo del hombre o del animal; 2, flojo, descuidado; 3, lo que ciñe o rodea; 4, conformidad y concordia de los ánimos o voluntades; 5, romano célebre por su austeridad de principios, nombrado censor en el 184 a. J.; 6, ciudad del Perú, en el departamento de Puno; 7, ciudad de España, que fue capital de los reyes de Navarra; 8, regla que se debe seguir o a que se deben ajustar las operaciones.

Hacia la izquierda:

1, masa gaseosa en combustión, que se eleva de los cuerpos que arden; 2, última letra del alfabeto griego; 3, registro general de ciudadanos con derecho de sufragio activo; 4, solo, sin otro de su especie; 5, pieza de artillería, de gran longitud respecto a su calibre, destinada a lanzar balas; 6, uno de los nombres de Troya; 7, enfalde o pode las ramas bajas de los árboles para que las superiores formen buena copa; 8, uno de los puntos cardinales del horizonte.

(La solución, mañana)

SOLUCION DEL CRIPTOGRAMA LITERARIO

A, Jerifes. B, Nepente. C, Demente. D, Empate. E, Vellón. F, Estola. G, Duques. H, Innato. I, Aladar. J, Enanos. K, Lúnula. L, Hayuco. M, Oteros. N, Meninge. Ñ, Bloque. O, Raquis. P, Empleo. Q, Galope. R, Esplín. S, Olmeda. T, Maldad. U, Edemas. V, Timbal. W, Rencor. X, Inmenso. Y, Celeste. Z, Orgullo.

"El Hombre es solamente un elemento / dentro de una compleja geometría, / en la que ángulos múltiples y planos / conforman el esquema de la vida.

"Punto que se libera del segmento, / se incorpora al destino de la línea."

J. N. de Vedia: "El hombre geométrico".

Ayuda escolar con auspicio de la Casa Militar

Partió con destino a la provincia de San Luis una comisión encabezada por el comisario Alfredo Héctor Brigone y personal a su cargo, quienes, con el auspicio de la Casa Militar de la Presidencia de la República, proseguirán el plan de asistencia a escuelas humildes de localidades alejadas de centros urbanos. Dicha asistencia consistirá en la entrega de material didáctico, instalación de comedores escolares, ropa y alimentos, como, asimismo, tomar contacto con representantes zonales a fin de resolver problemas de suministro de agua y mejoras de provecho colectivo. Esta campaña, como en anteriores oportunidades, cuenta con el apoyo de la Caja Nacional de Ahorro Postal, del Consejo Nacional de Educación y de empresas comerciales. En esta ocasión se extenderá la asistencia citada a las escuelas números 178, de Chosmes; 169, de Represa del Carmen; 24, de Reforma Chica; 240, de Santa Isabel, y 270, de San Martín, todas de la provincia de San Luis.

Viaja gente de negocios

◇ Con destino a Caracas, Venezuela, viajará el vicepresidente del Instituto Argentino de Dirección de Empresa —IADE—, Dr. Carlos Saporiti.

Colaboración de portuarios con la Junta de Granos

En la Junta Nacional de Granos se realizó una reunión entre el titular de dicho organismo, ingeniero Jorge Gaspar Duchini, y representantes de las cooperativas de trabajadores portuarios que desarrollan tareas en dependencias de la Junta, a fin de solicitarles su colaboración para el desarrollo de los embarques de cereales para el exterior.

En la ocasión, el ingeniero Duchini destacó la importancia de las ventas de trigo concertadas hasta el momento por el organismo, razón por la que es necesario mantener en los puertos —como ocurre en todos los niveles— un trabajo constante y permanente hasta fin de año.

Asistieron a la reunión delegados de las siguientes cooperativas:

Obrera Portuaria de Estibajes Ltda. de Ing. White; Obrera Portuarios Agremiados Ltda. de Necochea; "Acionario Obrero" de Rosario; Cooparativa Accionarial de Villa Constitución; Accionario Cooperativo de San Nicolás; Obreros Portuarios Mar del Plata; Obreros Portuarios General Belgrano de San Pedro; Obreros Portuarios Santa Fe; Obreros Portuarios Uruguayenses Ltda. de Concepción del Uruguay; Trabajo Portuario Ltda. de Puerto San Martín, provincia de Santa Fe; Obreros Portuarios de San Lorenzo Ltda. de San Lorenzo; Obreros Portuarios de Diamante, de Diamante; Obreros Puerto Buenos Aires, Capital Federal, y Obreros Portuarios La Plata, de Ensenada.

CARLOS A. FOSSATTI Y CIA. S.A.

Diagonal Norte 710 · Bs. As. · T.E. 33·2531

REMATES GENERALES DEL MES DE MAYO

EN RIO CUARTO	Fossatti Ferias Ganaderas S.A.	VIERNES 7
EN MELO	Fossatti y Cía. Laboulaye S.R.L.	MARTES 11
EN DEL CAMPILLO	Fossatti y Cía. Del Campillo S.R.L.	MARTES 11
EN LA CARLOTA	C. A. Fossatti y Cía. La Carlota S.R.L.	MIERCOLES 12
EN SAN BASILIO	Fossatti Ferias Ganaderas S.A.	VIERNES 14
EN CHARLONE	Fossatti y Cía. Charlone S.R.L.	VIERNES 14
EN SANTA EUFEMIA	C. A. Fossatti y Cía. S. Eufemia S.R.L.	MARTES 18
EN RUFINO	C. A. Fossatti y Cía. Rufino S.R.L.	JUEVES 20
EN RIO CUARTO	Fossatti Ferias Ganaderas S.A.	VIERNES 21
EN LABOULAYE	Fossatti y Cía. Laboulaye S.R.L.	SABADO 22
EN CANALS		LUNES 24
EN SAN BASILIO	Fossatti Ferias Ganaderas S.A.	VIERNES 28

v.3

MASCIETTI & CIA.

En Juárez, FGR. Mañana Martes 4 de Mayo 11 hs.: Gordo y Conserva 14 hs.: Invernada - Cría - Lanares

2.000 VACUNOS

SHORTHORN, A. ANGUS Y HEREFORD

380 NOV. 1¼/2 años y NOVTOS. 10/12 meses; 580 VAQ. 1¼/3 años y VAQTAS. 10/12 meses, incluso 50 SH. 3 años, SERVIDAS, m|l. Sra. D. P. de Goñi; 150 VAC. SERVIDAS, incluso 50 SH., 4/5 años, m|l. Sra. D. P. de Goñi; 630 VACAS AL CORTE, 3 a 8 años, mayoría tern. gdes. al pie, entrando: 120 A. A. 5/6 años, m|l. Srs. J. Ma. y J. A. Pifano, y 120 A. A., 7/8 años, m|l. Sr. Roberto U. G. Egyptien

220 VACAS, NOVILLOS Y VAQUILLONAS GORDOS. 40 VACAS Y TOROS CONSERVA

1.000 LANARES (CAP., BGOS., BGAS. y OVEJAS, incluso MAJADA 300 LINCOLN, 2, 4, 6 dtes., SERVIDAS, LANA ENTERA; SEÑAL LIQUIDA, c|dot. carneros. — Informes: Av. Libertad 240, T. E. 92, JUAREZ, F. G. Roca. v3

LA GANADERA DE LOS TOLDOS Sociedad Colectiva

EN GENERAL VIAMONTE, F.D.F.S.

2.500 VACUNOS

Novillos, Vaquillonas, Vacas con y sin cría, gordo todo tipo y peso

DETALLE

500 Vacunos para abasto, consumo y plaza.
850 Novillos Shorthorn, A. A. y H. A., 14|20 meses, b|clase y estado.
330 Vaquillonas A. Angus, 2|3 años, en parición, marca líquida.
400 Vaquillonas A. Angus, 16|18 meses, con servicio, marca líquida.
120 Vaquillonas Shorthorn, 16|18 meses, con servicio, marca líquida, muy buena clase y estado.
150 Vacas A. Angus y Shorthorn, con
150 Crías al pie, buena clase y estado.

EL MIERCOLES 5 DE MAYO, 14 horas

Importante: Sugerimos a los interesados consultar con la debida anticipación en las Sucursales locales, los créditos que las entidades Bancarias facilitan sobre compra de vientres

Mayores informes en nuestras oficinas, T. E. 35 V.4

JULIO CESAR GUTIERREZ & Cía. S.R.Ltda.

EN CHACABUCO, F.G.S.M. EL VIERNES 7 DE MAYO DE 1965

13.30 horas en punto, después del almuerzo que se servirá a las 11.30 horas

EXCEPCIONAL REMATE INAUGURACION

GORDO e INVERNADA

3.000 VACUNOS

MARCAS y SEÑAL LIQUIDA

EN NUESTRAS PROPIAS INSTALACIONES

SEGUN DETALLE

700 Vacunos gordos, entrando 180 vacas especiales 400|500 kilos; 200 novillos 380-480 kilos, excepcionales; 280 vacunos 220-380 kilos; 40 vacunos conserva.

2300 Vacunos Invernada, entrando: 1300 novillos de 1 a 3 años, Shorthorn, Aberdeen Angus, Hereford y Holando Argentino; 250 vacas 3|6 años, con 250 crías Shorthorn y Aberdeen Angus; 350 vaquillonas con y sin servicio, 12|30 meses, Shorthorn, A. Angus y Hol. Argentino; 150 vacas c|sin servicio, 4|6 años, Shorthorn y A. Angus.

8 Potrillos y potrancas mestizos de trote, mansos de sulky. Garantidos. Hijos de Dandy y Francis Redsquin. Se podrán revisar y probar 3 días antes.

Informes: Martínez de Hoz (Casa Central), T. E. 25. En Chacabuco, calle San Lorenzo 74, T. E. 61. v. 5

PEDRO y ANTONIO LANUSSE S.A.

CASA FUNDADA EN 1872

EN FEDERAL (E. RIOS) MIERCOLES 5 (13 Hs.)

En las instalaciones de la Sociedad Rural de Federal, situadas a 2 km. al Sur, sobre el camino a Villaguay.

1.500

VACUNOS, entrando 450 novillos de 3 a.; 425 nov. 1½ a 2 a.; 120 vacas inv.; 200 vaquill. sin serv.; 90 vacas c|90 c.; 25 torunos, y 100 novillos y vacas gordos

- Las haciendas entrarán limpias y con baño precaucional para cualquier destino.
- Disponemos de vagones para fechas próximas.
- Pista de aterrizaje al sur de Federal, pegada a la ciudad, cerca del hospital (pista de carreras).

ABERDEEN ANGUS DE

ACELAIN

EL JUEVES 6 DE MAYO

VENTAS: 10 HORAS — ALMUERZO: 12 HORAS

EN LA MISMA CABAÑA, ENTRE ESTACIONES

VELA y PABLO ACOSTA, F.G.R. (Ptdo. de TANDIL) - T. E. 35, VELA

PEDIGREE

10 TOROS a galpón
15 TOROS a corral
50 TOROS a campo
25 VAQUILL. c. y sin serv.
100 VACAS con y sin cría y con y sin servicio

P.P.C. CONTROLADO POR LA C.A.A.A.

220 TOROS
100 VAQUILL., preñez gar.

GENERALES

200 VAQUILL. preñez gar.
100 VACAS con cría

- DESCUENTO 3 o|o POR PAGO AL CONTADO
- POR FACILIDADES, CONSULTARNOS HASTA EL 4 DE MAYO
- 3 pistas de aterrizaje de 1000, 800 y 500 metros.
- Pullman de nuestros escritorios, San Martín 240, Buenos Aires, la víspera, a las 15 horas, pernoctando en Azul, para salir a las 7 horas el día del remate desde el hotel Argentino. Reserve su asiento.
- Por comodidades en los hoteles de Azul y Tandil consultarnos con anticipación.
- En automóvil, debe tomarse la ruta pavimentada Nº 3 hasta el Kilómetro 307 y doblando hacia el Este, el camino pavimentado a la Base Naval de Azopardo y Pablo Acosta. Antes de llegar a las vías del ferrocarril, terminado el pavimento, habrá indicadores.

EXTRAORDINARIO CONJUNTO DE BORREGAS Y OVEJAS PURAS POR CRUZA QUE BRINDA UNA OPORTUNIDAD UNICA PARA FORMAR PLANTELES CON MADRES SELECCIONADAS QUE REUNEN LAS MEJORES APTITUDES DE LA RAZA

CORRIEDALE

1er. REMATE DEL AÑO 1965 de

VIENTRES CONTROLADOS A. C. y M. C.

PATROCINADO POR LA

ASOCIACION ARGENTINA CRIADORES DE CORRIEDALE

EN EL ESTABLECIMIENTO

"LAS ACACIAS"

MARIA MENENDEZ BEHETY DE CAMPOS

En Olivera, F.D.F.S. - Viernes 14 de Mayo (10 hs.)

- 250 BORREGAS A.C.
- 1.500 „ M.C.
- 250 OVEJAS A.C.

POR FACILIDADES CONSULTARNOS HASTA EL 12 DE MAYO

—"Las Acacias" está situada a 15 kms. al SO. de Luján, sobre el Km. 82 de la ruta pavimentada Nº 5. Teléfono 774, Luján.
—No se suspenderá por mal tiempo.
—Hay pista de aterrizaje de 600 metros de largo.
—Pullman de nuestros escritorios a las 7 hs.

Informes en Buenos Aires, San Martín 240. Capital. T. E. 46-6881 al 87; en n|Suc. Gualeguay o agencias. BOLETIN RADIAL. Días háb. 12.30 hs. por LR6 R. Mitre

Pedro y Antonio Lanusse S.A.

SALDUNGARAY & CIA. — Estomba 219 - Tel. 24598 - Bahía Blanca

RETA Y CREGO S. A. — Tel. 99 - Coronel Dorrego

(En común para esta venta)

CORRIEDALE DE TIERRA DEL FUEGO

(ISLA DEL CORRIEDALE)

Remates de Excepción para adquirir Vientres de Primera Categoría

30.000 borregas, ovejas y carneros Corriedale definido

Haciendas de alta calidad. Gran desarrollo y muy buen estado, con lotes aptos para la formación de planteles. Toda hacienda nueva (última esquila, rendimiento conjunto de lana: 5 kilogramos 600 gramos de promedio).

2º REMATE

En BAHIA BLANCA (Soc. Rural) SABADO 8 DE MAYO, 14.30 Hs.

5.000 borregas de LA SOFIA y PUNTA LOYOLA
4.700 ovejas 4|6 dientes de GLEN-CROSS y PUNTA ALTA
300 carneros de PUNTA LOYOLA y GLEN-CROSS

En Bahía Blanca — Tercer Remate — Fecha condicionada al Transporte Marítimo

Requiera informes en las Casas Martilleras y en BUENOS AIRES, Maipú 621, Tel. 32-3311, de 11 a 18 horas. v7

SIVERO & Cía. S. en C. por Ac.

En General Aivear, F.R. Miércoles 5 (hs. 14)

UN EXCEPCIONAL CONJUNTO DE

4.000 VACUNOS

TOTALIDAD MARCAS LIQUIDAS

ENTRANDO:

2300 TERNEROS DE DESTETE

De los cuales: 500 Heref. de "San Luis", de Emma M. Estrugamou de Herbin; 500 Heref. de "San Juan" y "El Fortín", de María H. Giribone de García; 300 A. Angus de "San Francisco", de R. G. de Bernal e Hijos; 200 A. Angus de "El Altillo", de Gándara y Estéves.

500 VACAS SECAS

Incl. 250 A. Angus de "El Zorro", de Giribone, Senillosa, Giribone, y 100 Heref. de "San Juan" y "El Fortín", de María H. Giribone de García.

400 VACAS CON CRIA

Entr.: 120 A. Angus de "San Francisco" de R. G. de Bernal e Hijos; 100 A. Angus de "El Zorro", de Giribone, Senillosa, Giribone; 100 Shorthorn de "San José", de José D. Lescano.

300 novillos 2 1|2 años, 200 vaquillonas misma edad, 200 gordos abasto, plaza; 100 conserva.

Otras consignaciones: "La Maruja", de M. C. Crotto de Ras; "Bella Vista", de Perú; "El Cinco" de Monti; "El Refugio", de Wallace, etc.

Inf.: General Alvear, T. E. 25; y en Bs. As. a Colombo y Magliano S. A., T. E. 30-9511 al 19. — **Trenes especiales y vagones sueltos para cualquier destino. Pastoreo hasta organizar arreos o embarques. Hay pista de aterrizaje.** v.8

YOUNG & GONZALEZ GASTELLU S. R. L.

EL MIERCOLES 5 DE MAYO, A LAS 13.30 Hs.

REMATE ESPECIAL DE HACIENDAS GENERALES

1.500 VACUNOS

Incl. 700 nov. A. A., Sh. y Heref. 12|16|18 m., m|liq., "La Mimosa" S.E.C. y R. E. C. Brave; 50 vac. A. A. c|50 cr. 3|4 m., cr. cl. y est.; 100 vaq. A. A. 24|24 m., serv. m|liq., R. E. C. Brave; 120 vaq. 11|13 m., m|b|cl. y est., m|liq., R. E. C. Brave, consig. ésta origen "Santa Sergia", de Leloir, que sale a venta por cambio de explotación. Otras hac. de inv. y 400 gordos para abasto y plaza. Recomendamos muy especialmente estas haciendas por su calidad y est., haciendas éstas de la zona. Inf. T. 1028. v.4

M. V. RISSO

De la Cámara Argentina de Martilleros y Consignatarios

En Carmen de Areco — Mañana Martes 4, 14 hs.

800 VACUNOS

Entrando especial conjunto de haciendas gordas, todo tipo y peso, conservas y chacinados

Inf.: T. E. 32 - CARMEN DE ARECO

PEDRO NOEL IREY

EN BRANDSEN — JUEVES 6 — 14 Hs.

600 yeguarizos

ENTRANDO: CABALLOS DE PECHO y SILLA, POTROS, POTRAS y con destino a industrializar. — Informes: Ferrari 91, T. E. 128, Coronel Brandsen. v.6

DOMINGO A. FUSCO

En Luján el martes 18 de mayo a las 13.30 hs.

ORDEN ESTANCIA SAN CARLOS

500 PIEZAS HOLANDO ARGENTINO

Liquidación de los 3 campos en producción de EXCEPCIONAL ORIGEN Y GRAN RENDIMIENTO

Facilidades de pago 90 días, previa consulta 5 días antes del remate.

Mayores informes: Lavalle 196. T. 2228 - Particular 2035 Luján

CASA ZUBILLAGA S. A.

En Bolívar - Mañana martes 4 de mayo

800 VACUNOS

100 gordos y conserva, 300 novillos 18/20 meses, 200 vaquillonas con y sin servicio, 200 vacas secas y crías, 15 toros Aberdeen Angus puros por cruza. v3

HACENDADOS DE CHIVILCOY S.A.

EN CHIVILCOY

ESPECIAL TAMBO HOLANDO ARGENTINO

CTA. O/"LA GRACIELA", DEL Sr. SAUL CARRETTONI

EL SABADO 8 DE MAYO 14 horas

283 PIEZAS 283 — EXCEPCIONALES

Venta total resuelta por cambio explotación

40 vacas c/40 crías de días a 1 mes.
35 vacas c/35 crías de 2 a 5 meses.
40 vacas adelantadas.
60 vaquillonas de 3 años, adelantadas.
60 vaquillonas c|servicio.
2 toros p. de p. (Montelén y Giorello).
1 toro p. p. c.

Hacienda origen: Dowling de Sinke, Estab. "El Casal", de Solá (Mar del Plata); Hijos de Paulo Autillo; "La Julia", de Chillado; "San Ramón", de Juan B. Ibarra e Hijos y otros.

Facilidades: 120 días, sin interés, previa consulta en nuestras oficinas. Informes: Av. Soárez 200, T. E. 4211-2414.

HACENDADOS DE CHIVILCOY S. A. v.3

LA AGRICOLA GANADERA S. A.

En Las Flores - Mañ. martes 4 de Mayo - 14 hs.

800 VACUNOS

Entrando: 100 Vacunos gordos
100 Vacas y toros conserva
300 Novillos de 10 a 18 meses
200 Vaquillonas de 10 a 18 meses
100 Vacas secas y c/cría v3

G. A. FONTANA & CIA.

(De la Asociación Rematadores Hacienda de la Argentina)

EN BALCARCE - EL JUEVES 6 DE MAYO

1.500 VACUNOS

Las haciendas gordas: 10.30 hs. — Invernada y cría: 14.30 hs.

DETALLE: 500 vacas, vaquillonas y novillos gordos; 250 novillos Hereford 2 años, gran clase y estado, marca líquida, y 250 novillos Hereford 18|20 meses, muy buena clase y estado, marca líquida; 250 novillos A. Angus 18|20 meses, muy buena clase y estado, dos marcas líquidas; 100 vaquillonas A. Angus 18|20 meses, muy buena clase y estado, m|liq.; 75 vacas Shorthorn y A. Angus, nuevas, servidas, con 75 terneros al pie

Informes: Bmé. Mitre 692 — T. 493 y 487, Balcarce v5

ARMANDO S. ALVIS y Cía.

En SAN ANDRES DE GILES, F.G. Urquiza y Ruta 7

HOY 700 VACUNOS

Gordo, todo tipo y peso, conserva y chacinado. Y 250 NOVILLITOS de invernada Shorthorn, Aberdeen Angus y Holando Argentino. — Informes: en Giles, T. E. 41.

MUEBLES, MÁQUINAS, MERCADERÍAS VARIAS Y DEMOLICIONES

Enrique C. Brinkmann

(De la Corporación de Rematadores)

Talcahuano 68, Piso 1º - T. 40-2539

TELEVISORES

Juzgado en lo Comercial

Nro. 2, Secretaría Nro. 4, comunica por tres días en el juicio "EXPEDIENTE Nro. 16336/64 - ejecutivo" - que el martillero Enrique C. Brinkmann rematará el **día jueves 6 de mayo**, a las 16 hs., en el local Nro. 5 del primer piso de Talcahuano 68, donde se exhiben: Seis televisores marca "General Electric", modelo 21 A. M. 4, pantalla 21" con controles al frente, gabinete de madera, nuevos, sin uso. Al contado. Seña 30 o|o. Comisión 10 o|o. Venta sujeta a aprobación judicial (Art. 520 del Cód. de Proc.). — Buenos Aires, 27 de abril de 1965. v3

TEODORO G. EROLES

San Martín 66 - T. E. 33-7470.

Juzgado Nacional en lo Comercial Nº 15, Secretaría Nº 30, comunica por tres días, en el juicio: "SOHR AMERICO, s|quiebra", que el martillero Teodoro G. Eroles rematará el día 5 de mayo de 1965, a las 14 hs., en Montevideo 548, sin base, al detalle y al mejor postor: 1 piano vert. Bluthner, consola y arcón mad. labrada, combinado RCA, televisor Admiral, Enciclopedia Británica 24 tom., y Atlas Mund., Tesoro de la Juventud, máq. coser eléct., tocadiscos Winco, 2 aspiradoras y enceradora eléctr., 3 máq. escribir Olivetti Lexikon 160 esp. y 2 Underwood 90 esp., máq. calcular, 3 armarios metál., bibliot. mad., 3 escritorios mad., 8 sillas, 2 sillones, mesa Directorio tividrio, 3 mesas máq., ventilador, mesa y cuanto está inventariado en autos. Seña 30 %, comisión 10 %, al contado. Exhibición día 4. — Buenos Aires, abril 26 de 1965. — Edgardo Marcelo Alberti, secretario. v4

ANTONIO LAROCCA

Judicial: Juzgado en lo Comercial Nº 10, Sría. Nº 19, comunica por 3 días. Autos "COTEGAL S.C.A. c|MARTIN JOSE ALONSO, s|ejec. prend.", que el martillero A. Larocca rematará el día 11 de mayo, a las 10 hs., en la calle José María Moreno y Canadá, de Lanús, F. Bs. As., donde se exhibe, UN AUTOMOTOR marca DODGE, modelo 1937, sedan, 4 puertas, motor Nº 4132754, Patente Nº 871.381, F. Bs. Aires. BASE $ 23.800 m|n. Seña 30 %. Comisión, 10 %, en efectivo. — Buenos Aires, abril 28 de 1965. — Carlos Alberto Cornejo, secretario. v4

EDICTO

Juzgado de Comercio Nº 9, Secretaría 18, comunica 2 días en el juicio "FERRAIOLI CARLOS c|RUDECINDO CASTRO s|ejec.", que el martillero CLODOMIRO PERREIRA remata en la calle SAN JOSE 1754, el **10 de mayo**, a las 10 hs., una guillotina marca BATI modelo A 105 con motor eléctrico acoplado funcionando. El bien se exhibe en el lugar. SIN BASE. SEÑA 30 %. COMISION 10 %. Bs. Aires, abril 28 de 1965. — Carlos Viale, secretario. v4

GUERRICO & WILLIAMS

HOY LUNES a las 9, 14 y 21 hs.

REMATES

DE OBJETOS Y MUEBLES

Visite n/exposición vitrinas especiales

Y ADEMAS, COMPRA-VENTA y ADMINISTRACION DE PROPIEDADES — T. E. 42-6888

C. Pellegrini 1042 T. E. 41-0551

DAVID N. ALMEYRA

TALCAHUANO 68 - 1er. piso

T. E 40-2539

Juzgado Nacional de Comercio Nº 2, Secretaría Nº 4, comunica por tres días en autos "Cía. Argentina de Televisión S. A. contra Guidi S. A., s|ejecutivo", que el martillero David N. Almeyra rematará el día **jueves 6 de mayo**, a las 13 horas, en la calle Peña Nº 2366, Capital, donde se exhibe un automóvil marca Siam Di Tella con motor Nº 15-AA-N-L 43.221-S, completo. Sin base. Seña 30%. Comisión 10%. Venta sujeta a aprobación judicial. — Buenos Aires, 29 de abril de 1965. — Héctor A. Patuel, secretario. v.3

JUZGADO EN LO COMERcial Nro. 2, Secretaría Nro. 4, comunica por tres días en el juicio "CASA ENRIQUE SCHUSTER S. A. c|SROCZYNSKI, Ignacio, s|Ejecución prendaria", que el martillero Pascual Denovi rematará en la calle Déan Funes 1155, Capital, donde se exhibe, el **día 12 de mayo de 1965**, a las 10 y 15 horas, en el estado de conservación en que se encuentra, el siguiente bien: 1 máquina, marca "PEDERSEN" Nº 130.286, modelo Júpiter, de puntear, para la industria del calzado, Base, m$n. 164.032,50. Al contado. Seña 30 o|o. Comisión, 10 o|o. El bien se entregará previa aprobación judicial del remate (Art. 520 Cód. Pros.). — Buenos Aires, 28 de abril de 1965. — Héctor A. Patuel, secretario. v4

HOTEL DE VENTAS CHARCAS S.R.L.

CHARCAS 1432 41-3921 y 44-6738

HOY REMATE 21.30 HORAS

Extraordinaria colección de ARMAS del señor SIRO DE MARTINI

HOY NO HAY EXPOSICION. La venta de esta noche comprende todo lo exhibido en la GALERIA ALTA. Remate esta noche, a las 21.30 horas, en nuestro Hotel de Ventas. v3

OYUELAY Y CIA.

Paraná 905 T. E. 41-1340

HOY EXPOSICION

De 10 a 13 y de 16 a 20 horas

MAGNIFICO CONJUNTO DE MUEBLES Y PETITS MUEBLES

Franceses, Ingleses y Coloniales, entre los que se destacan: Hermosa cómoda Francesa de la Casa Hilgert de París, ejecutada en palisandro y palo de rosa, tapa de mármol, detalles de bronce cincelado. Comodita Luis XVI, en pluma de caoba y palisandro. Mueble bar Regencia ejecutado en caoba y citronier, par de mesitas Luis XV, ovaladas en madera de palisandro guarniciones de bronce cincelado, espléndido Chiffonnier estilo Regencia, tapa de mármol, Extraordinaria mesa centro Directorio, tapa de mármol baranda y detalles en bronce cincelado, Juego de sala Luis XV, en nogal importado tapizado en pana 6 piezas, Par de camitas 1 plaza laqué estilo Luis XVI. Importante mesa Colonial a pie central tapa de mármol importado, 4 hamacas coloniales inglesas y de Viena, gran cómoda secretaire colonial, fino conjunto para comedor Adam importado realizado en caoba, par de sillonctos ingleses en madera de guindo tapizados, sillas coloniales e inglesas, varios sillonctos de estilo. Arañas francesas, inglesas y coloniales, Alfombras inglesas y persas, candelabros coloniales de plata, floreros de cristal y plata, porcelanas, terracotas y lámparas importadas y un singular conjunto de objetos de arte. Hoy y Mañana Exposición de 10 a 13 y de 16 a 20 horas

REMATE: MIERCOLES 5 A LAS 21 HORAS

JOSE LATORRE

Par de candelabros en plata persa totalmente cincelados a mano

EXCEPCIONAL MOBILIARIO Y OBRAS DE ARTE

QUE ADORNAN LA MANSION BILLINGHURST 1710

HOY EXPOSICION, de 10 a 12.30 y de 16 a 21 horas

MUEBLES: Franceses e Ingleses - Cómodas, Vitrinas, Bureau de alzada, gran mesa de salón Imperio, comedor Tudor, Copero, Escritorio, Mesa refectorio, etc.

PORCELANAS: Juego de mesa en porcelana de Meissen, jgos. de té, café, pescado, en porcelanas Limoges, Bavaria, Rosenthal; potiches, ánforas, jardineras, grupos, floreros, lámparas, en Sèvres, Meissen, Saxe, Celadon.

PINACOTECA: Obras de Quinquela Martín, Castagnino, Liberman, Giménez Martín, Manchini, Lancerotto, Gastón Leroux y otros.

PLATERIA: Juego de té, Bandejas, Centros, jgo. de cubiertos, Samovar, Candelabros en plata francesa, inglesa, alemana y persa, con punzones de orfebre y época.

CRISTALERIA: Jgos. de copas, botellones, jarras, centros, jgos. para vino, licor ponch, en cristal Baccarat, Bohemia, etc.

MARFILES Y PIEDRAS DURAS: Excepcional talla, de 85 ctms. de altura, grupos, personajes, busto, en marfil chino y europeo. Tallas en cuarzo rosa, Coral, Jade, Ojo de tigre, Raíz de esmeralda. Arañas, Lámparas, Pendientes, Faroles, en bronce cincelado y cristal.

ALFOMBRAS: Persas Tabriz, Kirman, Shirak, Bockara, Beluchistan, de lana, hecha a mano. Manteles bordados a mano, en hilo y encaje de Venecia. Caja de hierro Borges - Heladera - Enceradora - Aspiradora. Piano alemán marca Boyen.

REMATARE LOS DIAS: Martes 4, Miércoles 5, a las 21 horas, y Jueves 6, a las 16 y 21 horas. Solicite Catálogo. v.3

LA NACION

Pág. 28 — Registro Nacional de la Propiedad Intelectual Nº 833.271 — BUENOS AIRES, LUNES 3 DE MAYO DE 1965 — Tarifa reducida — Concesión Nº 2 Franqueo a pagar — Cuenta Nº 2

F. Stolle es el campeón

Con juego veloz y agresivo batió a Roy Emerson

En un día espléndido por lo luminoso y tranquilo y con las graderías de la gran tribuna repletas de espectadores, se jugaron en el Buenos Aires Lawn Tennis Club los matches finales que aún restaban por definir del LXXIII campeonato internacional del Río de la Plata.

En el court central actuaron, en primer lugar, Roy Emerson y Fred Stolle, en el match decisivo de singles de caballeros. Terminado este cotejo se realizó en el mismo court la final de dobles, que enfrentó a Roy Emerson y Stolle con Eduardo Soriano y el mexicano Rafael Osuna.

En otras canchas, durante la mañana y la tarde, se realizaron numerosos cotejos decisivos de otras pruebas y se consagraron en ellos campeones del Río de la Plata: en infantiles, Cynthia Cosulich —quien es desde el año último campeón de esa categoría— y Héctor Megy; en menores, Inés Roget y H. Romani; en juveniles, Graciela Morán y Tomás Lynch; en dobles de veteranos, Horacio Billoch Caride y Arturo Grimaldi, y en la selección de dobles, Pablo Frisch y Martín Luro.

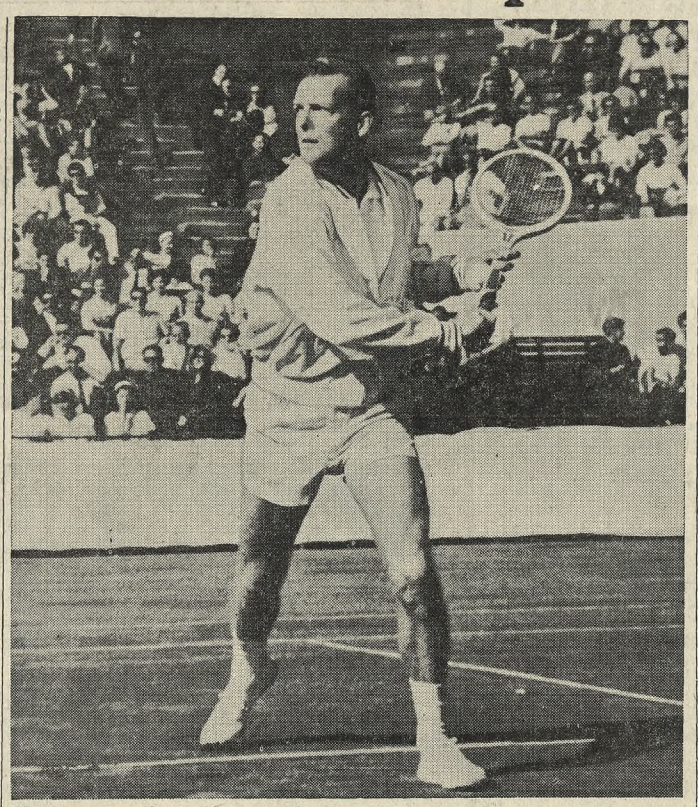

El nuevo campeón de tenis del Río de la Plata, Frederick Sydney Stolle, es un brillante exponente del tenis moderno, juego atlético sumamente veloz y agresivo en todos sus aspectos, como se vio en el court central de Olleros 1510

Stolle v. Emerson

El match final de singles entre Fred Stolle y Roy Emerson comenzó en el court central a las 13.45 y actuó como umpire Enrique Morea. Stolle ganó el sorteo y eligió saque, perdió sus tres primeros tantos, pero con colocaciones recias se adjudicó el game, luego del empate en 40.

Por un buen rato actuó mejor Emerson, mientras Stolle, quien cometió tres dobles faltas, se mostró irregular. Llegó Emerson a 4-1, pero cometió errores en el sexto game, que perdió en cero con su saque, y se advirtió que Stolle lo ponía en dificultades. Con todo, llegó Emerson a tener 4-2 y 30-40 contra el saque de Stolle. Pero éste superó esa situación crítica e igualó en 4. Los dos games que siguieron los jugó Stolle brillantemente, y obtuvo el set por 6-4, en 35 minutos.

En el segundo set fue Stolle el más agresivo y el que llevó mejores ataques, ganando algunos tantos en forma muy acertada con voleas cruzadas. Cada rival, en lucha empeñosa, fue ganando su saque, y se llegó a 5-5. Los dos games subsiguientes los jugó Stolle magistralmente, mientras se vió flaquear en algunas contestaciones de saques a Emerson. En cero ganó Stolle el undécimo game, finalizando con una volea cruzada de factura impecable. Emerson flaqueó en el duodécimo, dejando en la red una volea corta que significó la victoria de Stolle por 6-4 y 7-5. Sucede en el título a su vencido de ayer.

La final de dobles

El match final de dobles de caballeros comenzó a las 15.25 y actuó como umpire el señor Guillermo Heyer García.

Los australianos Emerson y Stolle presionaron desde el comienzo y, no obstante que tuvieron enfrente a dos rivales de juego recio y veloz como Eduardo Soriano y Rafael Osuna, aquéllos obtuvieron con cierta holgura el primer set por 6-1.

En el segundo set hubo mayor equilibrio, pero triunfaron los australianos, y también en el tercer set, dentro de una actuación muy satisfactoria de los perdedores, se impusieron Stolle y Emerson, quienes triunfaron por 6-1, 6-3 y 6-3.

Este match debió jugarse a ganar dos sets, pero para ofrecer mejor espectáculo al público se alargó hasta tres sets.

Terminados los cotejos fueron distribuídos en el mismo court los premios a los vencedores y segundos en cada categoría.

Los resultados

Singles de caballeros, final: Fred Stolle (australiano) venció a Roy Emerson (australiano), por 6-4 y 7-5.

Final de niñas infantiles: Cynthia Cosulich a Alicia Guccioni, por 6-0 y 6-2.

Final de niñas menores: Inés Roget a Irene Ruiz, por 6-1, 4-6 y 6-4.

Final de niñas juveniles: Graciela Morán a Ana M. Ganzábal, por 6-0 y 6-2.

Final de varones juveniles: Tomás Lynch a Modesto Vázquez, por 2-6, 6-2 y 6-4.

Final de varones menores: H. Romani a Ricardo Caro, por 4-6, 6-1 y 8-6.

Final de varones infantiles: Héctor Megy a J. Pinciroli, por 6-2, 6-3 y 6-0.

Final de dobles de caballeros: Roy Emerson-Fred Stolle a Rafael Osuna (mexicano)-Eduardo Soriano, por 6-1, 6-3 y 6-3.

Final de la selección de dobles: Pablo Frisch - Martín Luro a Eduardo Polledo-Felipe Goñi, por 7-5 y 6-3.

Final de dobles de veteranos: Arturo Grimaldi-Horacio Billoch Caride a Federico Barboza-Martín J. de Gainza, por 6-4 y 6-3.

Los campeones

El LXXIII campeonato de tenis del Río de la Plata comprendió 16 categorías, ellas cinco con carácter internacional, y los campeones, subcampeones y scores de los matches finales son los siguientes:

Singles. — Damas: 1a., Lesley Turner; 2a., Margaret Smith, 6-3, 6-3. Selección: 1a., Mabel Vrancovich; 2a., Hilda Schafer, 6-0 y 6-1. Niñas juveniles: 1a., Graciela Morán; 2a., Ana M. Ganzábal, 6-0 y 6-2. Menores: 1a., Inés Roget; 2a., Irene Ruiz, 6-1, 4-6 y 6-4. Infantiles: 1a., Cynthia Cosulich; 2a., Alicia Guccioni, 6-0 y 6-2.

Caballeros: 1o., Fred Stolle; 2o., Roy Emerson, 6-4 y 7-5. Selección: 1o., Elio Alvarez; 2o., Piero Squillari, 6-3 y 11-9. Veteranos: 1o., Héctor H. Pisani; 2o., Martín de Gainza, 5-7, 6-0 y 6-2. Varones juveniles: 1o., Tomás Lynch; 2o., Modesto Vázquez, 2-6, 6-2 y 6-4. Menores: 1o., H. Romani; 2o., Ricardo Cano, 4-6, 6-1 y 8-6. Infantiles: 1o., Héctor Megy; 2o., J. Pinciroli, 4-6, 6-2 y 6-0.

Dobles. — Damas: las. Margaret Smith-Lesley Turner; 2as., Graciela Lombardi-Mabel Bove, 6-0 y 7-5.

Caballeros: 1os., Roy Emerson-Fred Stolle; 2o., Eduardo Soriano-Rafael Osuna, 6-1, 6-3 y 6-3. Selección: 1os., Pablo Frisch-Martín Luro; 2os., Eduardo Polledo-Felipe Goñi, 7-5 y 6-3. Veteranos: 1os., Horacio Billoch Caride-Arturo Grimaldi; 2os., Federico Barboza-Martín J. de Gainza, 6-4 y 6-3.

Dobles mixtos: 1os., Enrique Morea-Margaret Smith; 1os., Julián Ganzábal-Lesley Turner, 6-1 y 8-6

En Rosario y Mendoza

Mañana viajarán a Rosario Roy Emerson, Fred Stolle, Eduardo Soriano y Yearte Adam, quienes jugarán el mismo día en el Club Provincial, de 18 a 21. Esa entidad inaugura siete canchas con luz artificial.

Pasado mañana regresarán a Buenos Aires y viajarán en seguida en un avión Caravelle a Mendoza para jugar en el Mendoza Lawn Tennis Club el jueves y viernes próximos.

Para hoy

En el court techado del local central de Gimnasia y Esgrima, en Bartolomé Mitre 1137, se jugará hoy a partir de las 21 un torneo round Robin, todos contra todos a un set corto, en el que participarán Roy Emerson, Fred Stolle, Rafael Osuna y Eduardo Soriano.

La entrada costará 400 pesos y los socios de Gimnasia y Esgrima y del Buenos Aires Lawn Tennis Club abonarán la mitad de esa suma.

Juegan en Midhurst polistas argentinos

MIDHURST, Inglaterra, 2 (AP). — Dos polistas argentinos marcaron goles en los partidos iniciales de la competencia por la copa Tyro, que se juega en la cancha local.

Juan J. Díaz Alberdi convirtió un penal desde 60 yardas, ayudando al equipo de Engelfield a superar a Whipfield por 6 a 3½. Whipfield recibió ½ gol de handicap.

Juan Merlo marcó un gol para Pimms, pero su equipo fue vencido por 6 a 5 por Jersey Lilies, poseedores del trofeo en juego.

Todo un espectáculo

Otra vez cayó un número uno del mundo en el court central del Buenos Aires Lawn Tennis Club. Al traspié de hace una semana de la australiana Margaret Smith se suma ahora el contraste sin atenuantes que sufrió ayer Roy Emerson ante su compatriota y compañero de equipo en la copa Davis, Fred Stolle. Y está fresco aún el emocionante cotejo de noviembre último en el que María Esther Bueno, la tenista de San Pablo que llegó a Buenos Aires auroleada con sus victorias consecutivas en Wimbledon y Forest Hills, fue vencida por la norteamericana Nancy Richey, ahora aspirante, como Margaret Smith y María E. Bueno, a consagrarse este año como la mejor jugadora del mundo.

Tenis velocidad

Todo lo que el tenis puede ofrecer como espectáculo de juego atlético y veloz se vio en el match entre Fred Stolle y Roy Emerson. Es el moderno concepto que tiene como base fundamental la velocidad, atacando cuanto antes para que no lo haga el rival. Con ello se llega a una velocidad por momentos impresionante, pero el tenis ha perdido la belleza que le aportaba el juego largo de colocaciones, de drives y reveses, que mantenían un tenaz duelo de tácticas desde la línea de base.

Como se vio ayer en el singles entre los dos australianos, los peloteos son muy escasos y cada cual golpea a más y mejor para ganar el tanto cuanto antes. En todos los aspectos técnicos tanto Emerson como Stolle son maestros, y la forma como dirigen la pelota y utilizan el efecto, volean en la red y media cancha y cruzan la pelota en ángulos a veces inverosímiles, provocaron la admiración de la concurrencia.

Hace unos pocos años se modificó la reglamentación del foot - fault o falta de pie al efectuar los saques, y la modificación dio mayores facilidades al sacador. La consecuencia es la preponderancia del saque como golpe de ataque, y así se vio en Fred Stolle, cuya elevada estatura lo favorece para ello.

El saque: factor del éxito

Fue el saque el factor principal de la victoria de Stolle sobre Emerson, pues este último tuvo serias dificultades para devolverlo bien a partir de mediados del primer set.

Comenzó el match y Stolle, con el saque quedó en 0-40, pero dirigió los restantes saques veloces y cruzados, y ganó el game. Luego, y por un rato fue Emerson el mejor, y Stolle en su peor momento perdió el tercer game en cero, con su saque, y también en cero ganó Emerson el siguiente.

Desde esa posición del score en 4-1 favorable a Emerson, el aspecto del juego cambió fundamentalmente. Stolle actuaba cada vez con mayor aplomo y precisión, y superó una situación crítica cuando iba abajo por 2-4 y le falló un tanto a Emerson para llegar a 5-2. Fue esta la última gran oportunidad del vencido. El juego de Stolle lo dominaba y Emerson era superado en el score. En cero perdió el décimo game y el set inicial por 6-4.

El segundo set fue un duelo de saques, y cada rival fue ganando el suyo hasta el empate en 5 games. Pero era indiscutiblemente más aplomado y regular el juego del vencedor, en tanto que Emerson por momentos carecía de su habitual regularidad. En cero ganó Stolle el undécimo game, y en el siguiente perdió Emerson el primer game con su saque en el set, y con ello también perdió el match por 6-4 y 7-5.

Brillante demostración

El match final de dobles de caballeros fue una brillante demostración de juego variado y de gran calidad técnica, en el que llevó por amplio margen la mejor parte la pareja de Australia, que es conceptuada en estos momentos la mejor del mundo. Soriano ganó varios games con su saque y tuvo otras intervenciones brillantes que el público premió con prolongadas ovaciones. Osuna fue también un jugador de gran calidad, que colaboró bien en todo momento con el argentino.

El certamen comprendió 16 categorías, y en cinco de ellas —las fundamentales del tenis— intervinieron los australianos y su preponderancia fue absoluta. Ganaron todos los primeros premios, con excepción de uno de dobles mixtos —categoría en que no actuaron Emerson ni Stolle— que obtuvo Morea en pareja con Margaret Smith. También ganaron los segundos premios en singles de damas y de caballeros, y un segundo premio en dobles mixtos, con la pareja Julián Ganzábal-Lesley Turner. Además de los citados los argentinos conquistaron, con Eduardo Soriano, un segundo premio en dobles de caballeros.

Buena victoria del jinete Naldo Dasso

En tarde soleada, como para que el público brinde su apoyo al hipismo, se realizaron en Gimnasia y Esgrima varias pruebas de salto, sobresaliendo el jinete Naldo M. Dasso, quien se impuso en la prueba de mayores exigencias. La jornada, que contó con un marco entusiasta, tuvo en toda su duración una lucha que por reñida dio a los asiduos a este deporte una emoción que se logró gracias a las habilidades de los competidores.

Con el aporte de numerosos jinetes la 6a. reunión de saltos se inició a hora temprana y tuvo su fin a la caída del sol.

Los resultados de la jornada fueron éstos:

Saltos variados para jinetes C y menores, con caballos de 1a, 2a. y novicios: 1o., Eduardo V. Cimino Rossi, con Adorante, sin faltas, en 30s.; 2o., Rodolfo Koenneche, con Sir Claro, sin falta, en 30s. 4/5. Menores: 1o., Pablo Kersman, con Copahue, sin faltas.

Saltos variados para jinetes B y menores, con caballos de 1a., 2a. y novicios; altura 1m.10: 1o., Francisco De Anso, con Soy Terco, sin faltas, en 31s. 2/5; 2o., el mismo jinete, con Piolín, sin faltas, en 32s. 2/5. Menores: 1o., Pablo T. Mayorga, con Desengaño, 0-4, en 33 s.; 2o., Eduardo Peyri, con Sorquin, con 0 y eliminado por iniciar antes de la campana.

Saltos variados para jinetes A con caballos novicios; altura 1m. 10: 1o., Carlos Moratorio, con Petreya, sin faltas, en dos recorridos, 29s. 4/5; 2o., Eduardo Castaing, con Monarca, sin faltas, en 32s. 1/5, y 3o., Carlos Moratorio, con Patrol, sin faltas, en 32s. 4/5.

Saltos variados para jinetes A con caballos novicios y de segunda; altura 1m.20: 1a., Carola Damm, con Mal Pensado, sin faltas, en 34s.; 2o., Jorge Raúl Peñaloza, con Kinchem, 0-4, 35s. 4/5, y 3a., María de Marín, con Doradillo II, 0-4, 37s. 1/5.

Saltos variados para jinetes A con caballos de 1a. y 2a.; altura 1m. 30: 1o., Naldo Dasso, con Burlete, 0-1, 3/4; 2o., César Salem, con Play Boy, 0-4, 36s. 2/5, y 3o., Mariano Pupkin, con Cinco, 0-4, 40s. 2/5.

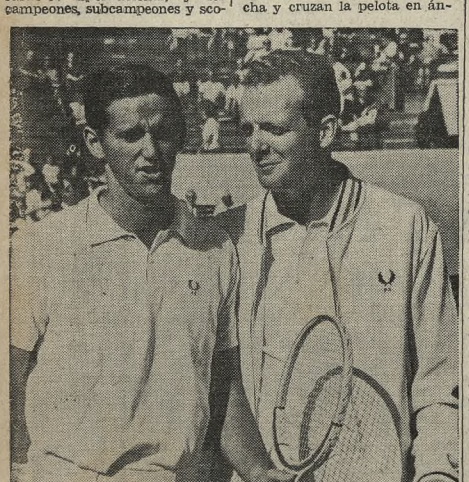

Roy Emerson, izquierda, campeón del año último, y Fred Stolle, quien lo venció ayer en el Buenos Aires Lawn Tennis Club por 6-4 y 7-5

Campeonato

La posición de los volantes en el campeonato argentino para la categoría TC, incluída la carrera de ayer, es la siguiente:

Dante Emiliozzi	51,50
Rodolfo Alzaga	29,50
Carlos A. Pairetti	18
A. Viale del Carril	12
Luis Di Palma	9
Jorge Cupeiro	8
Antonio Bertolotto	7
Carlos Cordonnier	7
Marcos Ciani	6
Raúl E. Chavert	6
Carlos W. Loeffel	6
Eduardo Casá	5,50
Juan M. Bordeau	4
Hugo Gimeno	4
Raúl Gougy	2
Raúl Jara	2
José Manzano	5,50
Vicente Sergio	2
Armando J. Ríos	1,50
Ricardo Domínguez	1
Pablo Facchini	1
Carmelo Galbato	1
Carlos Marincovich	1
Everto Rodríguez	1
Santiago Aloé	0,50
Julio Faustino	0,50
Norberto Polinori	0,50
Héctor Rey	0,50

Brasil venció a Hungría en la copa Davis: 3-2

LONDRES, 2 (AP). — Brasil eliminó a Hungría de la copa Davis de tenis, al vencerla por 3 a 2 en Budapest. Ronald Barnes dio la victoria al Brasil al imponerse en el penúltimo singles a A. Korpas, por 8-6, 8-6 y 7-5. Después Thomas Koch fue vencido por I. Gulyas, por 3-6, 5-7, 6-4, 6-4 y 6-1. Brasil enfrentará a Italia en la segunda rueda.

Suecia en Estoclomo batió a Polonia por 4 a 1, y por igual score se impuso Austria a Finlandia en Helsinki.

En Montdorf Les Bains, igualan 2 a 2 el equipo de Luxemburgo con el de Turquía. En el quinto match, se hallan dos sets iguales y la lluvia obligó a suspender el juego hasta el día siguiente. En Essen, Alemania Occidental venció a Suiza, por 5-0.

La zona asiática

TOKIO, 2 (AFP). — Japón se impuso a Corea del Sur en la semifinal de la zona asiática de la copa Davis, y jugará la final con la India.

En París

PARIS, 2 (AP).— La australiana Gail Sherriff ganó el campeonato de tenis de la ciudad de París, al vencer a Fay Toyne, por 1-6, 6-3 y 6-3. En las semifinales de caballeros, B. Hewitt batió a P. Darmon, por 6-3, 3-6, 4-6, 6-0 y 6-1 y enfrentará en la final a P. Barthes.

En Reggio Calabria

REGGIO CALABRIA, 2 (AP). — El norteamericano Donald Dell venció a J. Tiriac en el match final del campeonato de tenis, y en singles de damas la norteamericana Kudy Heldman eliminó a la australiana Madonna Schacht por 2-4 y abandono, a causa de la distensión de un músculo.

Torneo profesional

NUEVA YORK, 2 (AP).—Pancho González y Rod Laver se anotaron impresionantes victorias en semifinales del campeonato profesional de tenis bajo techo de los Estados Unidos con 15.000 dólares en premios.

González arrolló al australiano Ken Rosewall, por 6-4 y 6-2, con su imbatible servicio y sus precisos passingshots.

Laver eliminó al español Andrés Gimeno, por 10-8 y 11-9, en un partido rápido y brillante que provocó el aplauso continuo de los 3500 aficionados.

En Roma

ROMA, 2 (AP). — María E. Bueno y el español Manuel Santana encabezan la clasificación de los jugadores que intervendrán en el campeonato internacional de tenis, que comenzará mañana. Le siguen Rafael Osuna y el brasileño Ronald Barnes.

En los kilómetros finales Casá consiguió superar la oposición de Manzano y conquistó el triunfo

Justa victoria de Casá

En lucha intensa superó a Manzano por 20 segundos

Un duelo tan sostenido como emocionante fue el de Eduardo Casá y José Manzano en la prueba automovilística Vuelta de La Pampa, que sobre 712 kilómetros realizó por décima vez el Pico Football Club.

Desde los primeros kilómetros ambos pugnaron por ubicarse en la vanguardia y obtuvieron alternativamente esa posición, pero sin conseguir una ventaja horaria que les permitiera afirmarse en la punta. Al cabo de la primera vuelta, cubiertos 329 kilómetros, era Manzano quien se hallaba al frente —no obstante una detención para cambiar neumáticos— y si bien a partir de entonces pareció que se afianzaba porque llegó a sacar a Eduardo Casá 1m.40s. por Ingeniero Luiggi, el avance de éste en los kilómetros finales le significó su posterior triunfo por solamente 20 segundos.

El vencedor, probadamente hábil en el manejo, prefirió ganar posiciones en los tramos de tierra, en los que con un coche de mayor potencia avanzó con seguridad. Manzano, en cambio, más inclinado a la marcha veloz y con una máquina preparada para obtener promedios elevados, se adelantó firmemente en el pavimento, pero no pudo mantener su ubicación en las partes más exigentes del camino. Fue, en esta confrontación de aptitudes parejas, el triunfo de la conducción sobre la velocidad.

No hubo, a lo largo de la carrera, otros volantes que terciaran en la puja por el primer puesto. La frecuencia con que se vienen realizando competencias TC agota a las máquinas y disminuye el número de participantes, por lo que las ausencias de algunas figuras de primera línea reduce la cantidad de aspirantes a la victoria, por la notoria diferencia de preparación mecánica. Pero así y todo la prueba no careció de interés, porque por más que la lucha se haya circunscripto prácticamente a un duelo, éste fue lo suficientemente atrayente como para que la expectación se mantuviera hasta el instante final.

La competencia

Solamente 19 volantes se alinearon en General Pico para iniciar la carrera. Partió en primer término, a las 9, el mendocino José Manzano y tras éste Armando J. Ríos, Luis Di Palma y Ríos, Félix Peduzzi y los demás corredores con un intervalo de un minuto entre sí.

Un meritorio segundo lugar obtuvo el volante mendocino José Manzano

A marcha veloz se fueron cubriendo los primeros kilómetros, dirigido el lote por Manzano, quien ya en Quemú-Quemú era no sólo primero en el camino, sino también por tiempo, pues al paso por dicho control registró un tiempo de 19m. 2s., seguido por Ríos, 20m.; Di Palma, 20m. 1s.; Casá, 20m. 2s., y Perkins, 20m. 9, éste debutante en pruebas de esta categoría.

Manzano se detiene

La acción del corredor de Colonia Alvear era arrolladora y su avance, positivo, obligando a los demás a seguir su ritmo de marcha para evitar que se alejara. Sin embargo, una circunstancia fortuita hizo que de pronto se viera desalojado de su posición de puntero. Aproximadamente 100 kilómetros se habían cubierto, cuando por pinchadura de un neumático trasero se vio obligado a detenerse y, aun cuando el cambio lo efectuó rápidamente, no pudo evitar que, en tiempo, lo superaran Di Palma y Ríos, puesto que en Catriló la colocación era ésta: 1o., Di Palma, 40m. 5s., a un promedio de 146 Km. 776; 2o., Ríos, 41m. 25s.; 3o., Manzano, 41m. 35s.; 4o., Perkins, 41m. 45s., y 5o., Casá, 41m. 46s.

Casá, puntero

En el tramo que va desde Catriló hasta Santa Rosa se produjo una nueva e interesante variante. Ríos, que tenía dificultades en el embrague, se retrasó, pero si bien Manzano consiguió ocupar su lugar y amenazó a Di Palma, desde atrás, se produjo el adelanto de Casá, quien, ganando terreno con firmeza, llegó a Santa Rosa tercero en el camino, pero primero por tiempo; también mejoraron su posición Perkins y Alzaga, puesto que la clasificación en la ciudad mencionada era: 1o., Casá, 1h. 6m. 35s., a un promedio de 169 Km. 972 por hora; 2o., Manzano, 1h. 7m. 47s.; 3o., Perkins, 1h. 7m. 51s.; 4o., Di Palma, 1h. 7m. 55s., y 5o., Alzaga, 1h. 8m. 4s.

Comienza el duelo

Fue a partir de Santa Rosa donde la puja entre Casá y Manzano comenzó a hacerse más intensa. En busca del primer lugar que había perdido, pero siempre puntero en el camino, Manzano se lanzó resueltamente a la lucha. Por Winifreda, localidad en la que luego se detuvo Perkins, la diferencia que lo separaba de Casá se había reducido a 16 segundos, para superarlo ya en las proximidades de General Pico, y ganar la primera vuelta, pues las posiciones en esta ciudad, y luego de cubiertos 329 kilómetros, eran éstas:

1o., Manzano, 1h. 55m. 41s. 4|5, a un promedio de 160 Km. 618; 2o., Casá, 1h. 55m. 44s. 3|5; 3o., Alzaga, 2h. 54s. 3|5; 4o., Di Palma, 2h. 2m. 40s. 2|5, y 5o., Cordonnier, 2h. 2m. 54s. 2|5.

En esta ciudad desertó J. Serra Lima por inconvenientes en la amortiguación y en los frenos.

Avanza Manzano

A medida que transcurrían los kilómetros la diferencia entre los dos primeros con el resto del pelotón se hacía más pronunciada, manteniéndose, empero, el duelo entre quienes aspiraban a la victoria, hasta ese momento con mayores posibilidades. Por Larroudé, Manzano había obtenido ya 35 segundos a su favor, tiempo que en Ingeniero Luiggi se había elevado a 1m.40s. Pero Casá no se manifestaba dispuesto a ceder, porque a partir de esta localidad su ritmo de marcha se hizo más violento y paulatinamente comenzó a descontar.

La lucha se tornó entonces dramática. Uno y otro, sin darse un solo instante de tregua, buscaban afanosamente dejar atrás a su rival. Casá, jugando ya la última carta, aumentó el promedio y en las inmediaciones de Eduardo Castex logró ubicarse primero, pues su paso por esa localidad dio un neto de 3h.49m.15s., en tanto que Manzano registró 3h.50m., es decir, una diferencia entre ambos de 45s., que en Metileo se redujo a 25s.

Triunfa Eduardo Casá

Los kilómetros finales fueron de gran emoción, pues ambos volantes estaban aun en condiciones de salir airosos. Al producirse el arribo de Manzano a General Pico, punto terminal de la carrera, la incógnita subsistía. Se hacía necesario esperar la llegada de Casá para saber si ciencia cierta a quién correspondía el éxito. Por eso cuando hizo su entrada el corredor de Balcarce y se anunció que ganaba por solamente 20 segundos una estruendosa ovación premió su esfuerzo.

Clasificación

1º, Eduardo Casá, 4h.7m.30s.4|5, a un promedio de 172km.601; 2º, José Manzano, 4h.7m.50s.4|5; 3º, Rodolfo Alzaga, 4h.18m.44s.3|5; 4º Oscar Cordonnier, 4h.22m.35s. 1|5; 5º, Luis Di Palma, 4h.30m. 38s.4|5; 6º, Félix Peduzzi, 4h. 35m.3s.1|5; 7o, Raúl Chavert, 4h. 43m.28s.1|5, y 8º, Héctor Rey, 4h.45m.45s.1|5.

Ganadores de la prueba

Fueron ganadores de la Vuelta de La Pampa, en sus diez realizaciones, los siguientes volantes:

	Año	Piloto	Marca	Distanc.	Promed.
(x)	1949	Juan Gálvez	Ford	1525Km.9	134Km.333
(x)	1950	Eusebio Marcilla	Chevrolet	1479Km.2	127Km.042
	1951	Juan Marchini	Ford	1538Km.8	126Km.509
	1954	Alberto Logulo	Ford	882Km.3	155Km.314
	1959	Marcos Ciani	Chevrolet	610Km.	154Km.547
	1960	Juan Gálvez	Ford	647Km.	157Km.935
	1961	Dante Emiliozzi	Ford	675Km.	159Km.821
	1963	Dante Emiliozzi	Ford	675Km.	162Km.285
	1964	Dante Emiliozzi	Ford	629Km.4	175Km.744
	1965	Eduardo Casá	Ford	712Km.	172Km.601

(x) Se corrió dividida en dos etapas.

Intensa práctica de los atletas que irán a Río

Parte del plantel que intervendrá en el campeonato sudamericano de atletismo

El plantel de la Confederación Argentina de Atletismo que participará en el campeonato sudamericano por realizarse en Río de Janeiro, entre el sábado próximo y el 16 del actual.

La principal actividad se registró en salto con garrocha y en jabalina damas, donde Daniel Argoitia y Vilma Totaro efectuaron pruebas de suficiencia. El primero pasó la varilla ubicada a 3m.80 y Totaro lanzó el implemento a 33m.12.

Es evidente que Argoitia todavía no pudo adaptarse al fiberglass que llegó a nuestro país hace 10 días. La mayoría de los componentes del equipo estuvo presente y trabajó intensamente. Sobresalió el tucumano José Vallejos, quien produjo en martillo tiros de 60 metros aproximadamente. Este atleta tiene el record argentino y sudamericano con 59m.12.

Vallania y Dyrzka hicieron vallas y los integrantes de ambas postas cortas realizaron tareas de adaptación en los relevos. A la deserción de Alberto Ríos, ahora se suma la de Luis Sandobal y Diana Eisenmann. Esta última por partir para Alemania, donde se radicará por dos años.

Luego de la práctica, el presidente de la Confederación, Julián W. Kent, anunció que Daniel Argoitia, Vilma Totaro y Lila Negro habían sido incluídos en el plantel que saldrá el jueves próximo, a las 15. Con respecto a la parte económica manifestó que era optimista y que esperaba concretar hoy las gestiones que tiene en marcha. La delegación será la siguiente:

Presidente, Julián W. Kent; delegados, Adolfo López y Vicente Martínez; director técnico, Francisco Mura; jefe de equipo, Rodolfo Juan Sensi; médico, Raúl Buenos; kinesiologo, Oscar Bidegain; ateltas, Ada Brenner, Marta P. Buongiorno, Emilia Dyrzka, Cristina Izurzum, Alicia Kaufmanas, Lila Negro, Ingeborg Mello, Norma Suárez, Ludmila Tsinova y Vilma Totaro, Daniel Argoitia, Hugo Argat, Antonio Artaza, Domingo Amaizón, Carlos Biondi, Alfredo Boncagni, Eric Barney, Jan Barney, Andrés Calonge, Guillermo Cuello, Mario Cutropia, Juan C. Dyrzka, Eleuterio Fassi, Juan C. Ferriolo, Carlos Heuchert, Luis Di Cursi, Ricardo Heber, Ricardo Leguiza, Carlos Marzo, Roberto Pozzi, Mario Peretti, Antolín Rodríguez, Roberto Shaeffer, Marcelo Terrera, Hugo Tombolini, Guillermo Vallania y José A. Vallejos.

El capitán del equipo será Carlos Marzo y el abanderado Juan Carlos Dyrzka. Además de los delegados anunciados, viajarán Nilo Rivero, Calvo, Isaac y García, quienes se costearán los gastos de su propio peculio ayudados por los que lo hacen en forma oficial.

H. Strassburger es campeón argentino

Con una eficiente tripulación integrada por Hugo Novaro, Claudio Toledo, Eduardo Sorensen y al comando del sloop Bovero, se adjudicó Hugo Strassburger el campeonato argentino de la clase Río de la Plata, organizado por el Yacht Club Olivos, después de cinco reñidas regatas. Conquistó así el codiciado título por tercer año consecutivo.

Ultima regata

La última de las cinco regatas arriba aludidas fue realizada en aguas de Olivos, iniciándose con viento N.O. de 15 kilómetros y río en bajante, con la fiscalización del oficial del día Eduardo Rissner.

Los resultados fueron éstos:

1o., Walter Gentilini, con el Cruz del Sur, en 1h.45m.; 2o., E. Deustch, Achaley, 1h.40m.20s.; 3o., H. Strassburger, Bovero, 1h. 47m.50s.; 4o., R. Landó, Amancay, 1h.50m.50s., y 5o., V. Yché, Hermes, 1h.51m.50s.

Clasificación general

El campeón Hugo Strassburger acumuló durante el torneo un total de 50 puntos; E. Deustch, timonel del Achalay, 47; W. Gentilini, Cruz del Sur, 45; R. Landó, Amancay, 38; F. Klappenbach, Embotí, 35; R. Bartha, Driué, 30; R. Roverano, Tunuyán, 25; P. García Velázquez, Céfiro, 22; P. Seybold, Grumete, 20; V. Yché, Hermes, 18, y N. Saráchaga Pilcomayo, 13.

Campeonato argentino de Penguin

Conforme a lo anunciado, el Yacht Club Olivos hizo correr las dos primeras regatas correspondientes al campeonato argentino y Selección de la Clase Penguin, para designar los timoneles que concurrirán al campeonato mundial de esta clase, por efectuarse en Río de Janeiro en julio próximo.

Primera regata

Los 21 inscriptos cruzaron el start con viento ENE. de 8 kilómetros y marea en creciente. La clasificación fue ésta:

1o., E. Homps, Babieca, 1h. 20m.; 2o., P. Gianelli, Quete, 1h. 21m.20s.; 3o., M. Isola, Junco, 1h.23m.15s.; 4o., O. Bordino, Intención, 1h.24m.30s.; 5o., E. von Foerster, Epaminondas, 1h.24m. 30s.; 6o., E. Hoffmann, Allegro II, 1h.24m.57s.; 7o., G. Dupuy, Gurisa, 1h.25m.15s., y 8o., S. Uzal, Mosquetón, 1h.25m.40s.

Segunda regata

La segunda regata de este campeonato se inició con viento NE, de 15 kilómetros y marea bajando. El orden de llegada fue éste:

1o., S. Uzal, Mosquetón, 1h. 26m.15s.; 2o., G. Dupuy, Gurisa, 1h.27m.45s.; 3o., O. Bordino, Intención, 1h.28m.; 4o., N. Serena, Aloha, 2h.28m.40s.; 5o., M. Isola, Junco, 2h.9m.15s.; 6o., T. Hoffmann, Chingolo, 1h.29m.40s.; 7o., E. Homps, Babieca, 1h.29m'45s., y 8o., E. von Foerster, Epaminondas, 1h.29m.50s.

Con los puntos obtenidos en ambas regatas, ocupa el primer puesto Eduardo Homps, timonel del Babieca, de acuerdo con el siguiente orden:

1o., E. Homps, Babieca, 36 puntos 7/10; 2o., M. Isola, Junco, 36 1/10; 3o., Sonia Uzal, Mosquetó, 35 7/10; 4o., G. Dupuy, Gurisa, 35 3/10; 5o., H. Serena, Aloha, 31; 6o., O. Bordino, Intención, 29 1/10.

Las siguientes regatas de este campeonato se realizarán el 8, 9 y 15 del actual.

Se mató Ruiz en Lima

LIMA, 2 (AFP). — El veterano volante nacional Arnaldo Alvarado ganó la primera etapa de la carrera automovilística Lima-Arequipa-Lima, en la que pereció el corredor José Ruiz de Somocurcio al volcar su coche de carrera.

Esta primera etapa, que se corrió entre Lima y Arequipa, sobre poco más de 1000 kilómetros, la cubrió en 7h.50m.21s. Segundo se clasificó Arturo Jochamowitz y tercero Ernesto Peyon.

En cuanto al fatal accidente, ocurrió a la altura del kilómetro 630 cuando el Volvo de Ruiz de Somocurcio corría a 140 kilómetros por hora.

Ruiz de Somocurcio, que manejaba en ese momento el vehículo, pereció instantáneamente al ser aplastado por el automóvil. Jorge León, que iba de copiloto, salió despedido de su asiento y se encuentra fuera de peligro.

Inscriptos para el mundial de ciclismo

SAN SEBASTIAN, España, 2 (AFP). — Veinticuatro países confirmaron su participación en el campeonato mundial de ciclismo que se realizará en España en septiembre. La Argentina aún no confirmó su inscripción.